Monatlich erscheinendes Amtsblatt der Stadt Roßwein und ihrer Ortsteile

# Roßweiner Nachrichten

KLOSTERBEZIRK ALTZELLA

2.900 Exemplare | Nummer 06 | Mittwoch, den 11. Juni 2015

Roßweiner Schul- & Heimatfest
29. Juni - 05. Juli 2015

## Grußwort des Bürgermeisters

# Liebe Bürgerinnen und Bürger,

wenn Sie diese Ausgabe des Amtsblattes in der Hand halten, sind es nur noch wenige Tage, welche uns von der Eröffnung des 44. Schul- und Heimatfestes trennen. Die Vorbereitungen laufen bei unseren Einwohnern und der Stadtverwaltung auf Hochtouren, und überall sind emsige Anwohner und Straßenbürgermeister anzutreffen, welche ihre Straßen, Plätze und Gehwege für das wohl schönste Fest der Region herausputzen und schmücken.
Restarbeiten sind nun zu erledigen, welche zum Großteil die Schulfestdekoration betreffen.
In den kommenden Tagen werden sich viele Straßengemeinschaften treffen, um die jeweilige Schmückung zum Abschluss zu bringen. Allen Einwohnern, Vereinen und Unternehmen möchte ich zunächst auf diesem Weg ganz herzlich Dank sagen, dass die Vorbereitungen für unser Schul- und Heimatfest den jetzigen Stand erreicht haben und die Zeit bis zur letzten Minute genutzt wird, um unsere Stadt herauszuputzen. Es ist schön, zu erleben, wie sich der Schulfestvirus langsam aber sicher unter unseren Einwohnern verbreitet und jene Bürgerinnen und Bürger infiziert, welche bisher vielleicht noch nicht so den „Draht“ zum diesjährigen Schul- und Heimatfest gefunden haben. Es immer wieder schön, zu erfahren, wie sich unsere Einwohner und Kinder auf das Fest freuen und manch einer seine Terminvereinbarung im Fünf-Jahres-Rhythmus durchführt, um dann ehemalige Klassenkameraden, Kommilitonen oder Nachbarn, Verwandte und Bekannte wieder zum gemeinsamen Fest in Roßwein zu treffen. Diese Faszination des Schul- und Heimatfestes ist durch seine Tradition und Einzigartigkeit der umfangreichen, uneigennützigen und freiwilligen Festvorbereitung der Roßweinerinnen und Roßweiner geprägt. Jeder, der sich in die Stadtschmückung oder den Festumzug einbringt bzw. Jahrgangstreffen organisiert oder andere Aktivitäten initiiert, wird auf dieser Art und Weise zu einem Festorganisator und somit wesentlicher Bestandteil der Wahrung dieser einmaligen Tradition. Nicht selten setzen die Beteiligten auch auf eigene Kosten Projekte um. Das Roßweiner Schul- und Heimatfest ist also kein Fest, welches zum Beispiel von einer Stadtverwaltung ins Leben gerufen und festgelegt wird und damit ein administratives Angebot an die Bevölkerung darstellt, sondern es ist ein Fest, welches in seinen wesentlichen Bestandteilen durch die Bürgerinnen und Bürger organisiert und vorbereitet wird. Durch dieses Engagement bleibt beispielsweise die Tradition der Jahrgangs- und Klassentreffen und der Stadtschmückung erhalten. Die Erinnerung an die gemeinsame Schul- und Studienzeit in Roßwein und die daraus resultierende Verbundenheit mit Roßwein lockt die meisten Besucher in die Stadt, wenn es heißt: „In Roßwein ist wieder Schul- und Heimatfest.“

Liebe Bürgerinnen und Bürger, liebe Gäste der Stadt, nutzen Sie die Festtage, um gemeinsam mit Heiterkeit und Frohsinn zu feiern, und lassen Sie die Erinnerungen lebendig werden.
Ich wünsche Ihnen und uns allen ein abwechslungsreiches und friedliches Schul- und Heimatfest.

„Willkommen in Roßwein, willkommen in Ihrer Heimat, willkommen zum schönsten Traditionsfest der Region“.

*Ihr*

*V. Lindner*
*Bürgermeister*

## Informationen zum Schul- und Heimatfest

### Die Souvenirs zum 44. Schul- und Heimatfest sind da

Ab sofort sind die Souveniers an der Anmeldung im Rathaus und am Festwochenende am Info-Stand im Rathausfoyer erhältlich. Achtung – es handelt sich um limitierte Ware!

Außerdem können Sie Artikel vom letzten SHF 2010 zu reduzierten Preisen kaufen.

Wir freuen uns auf Ihren Besuch!

## Informationen zum Schul- und Heimatfest

### Bergbau-Ausstellung zum Schulfest in der Stadtkirche

Auch zum 44. Roßweiner Schul- und Heimatfestes wird in der Roßweiner Stadtkirche wieder eine Ausstellung zu sehen sein, die sich wie bereits die vergangenen Schulfestausstellung („Roßwein – Stadt und Kirche zwischen zwei Klöstern) mit regionaler Heimatgeschichte beschäftigt.
Am **02. Juli 2015, 19.00 Uhr** findet die Eröffnung der Ausstellung **„GLÜCK AUF GERSDORF!** – Vor 130 Jahren endete der Silberbergbau um Roßwein“ –, eine Ausstellung des Bergbauvereins „Segen-Gottes-Erbstolln“ Gersdorf e.V. in Kooperation mit der Kirchgemeinde Roßwein statt.

Zur Eröffnung werden anwesend sein Pfarrer Dr. Jaddaz und Vertreter des Bergbauvereines. (Im Anschluss an die Eröffnung können Interessierte das Bläserkonzert mit dem Rochlitzer Bläserkreis unter der Leitung von Landesposaunenwart, Jörg-Michael Schlegel, besuchen.)

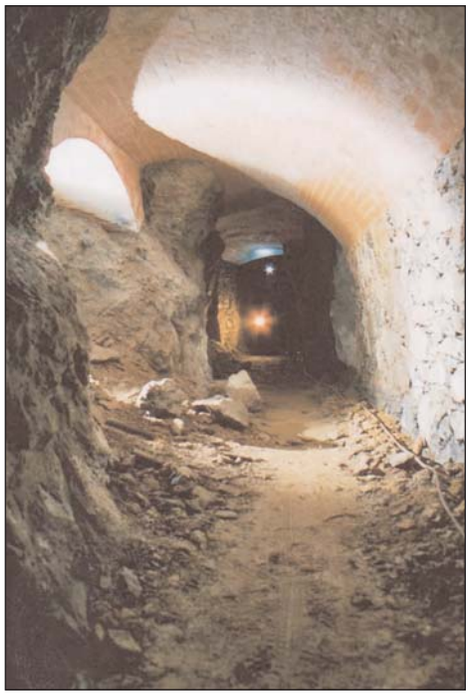

*Bergbauführungen Adamstolln strecke 2009*

Die Bergbauausstellung versteht sich als Teil der traditionellen Stollnführungen, die der Bergbauverein „Segen Gottes Erbstolln“e.V. exklusiv zum Schul- und Heimatfest anbietet: Die Führungen finden am Samstag, dem 04.07.2015, in der Zeit von 10.00 bis 15.00 Uhr zu folgendem Thema statt:

**„Farbenzauber im Josephschacht“** – Ein Welterbe Objekt stellt sich vor – Das historische Silberbergwerk Gersdorf bei Roßwein ist heute ein nominiertes Objekt für das Unesco Welterbe Montanregion Erzgebirge

Exklusiv zum Schulfest finden diese Führungen kostenfrei statt. (Spenden zum Erhalt der Denkmale sind natürlich erwünscht.)

*„Farbenzauber im Josephschacht“*

Die Führungen beginnen am Mundloch Adam Stolln und außerdem werden die Mitglieder des Bergbauvereines einen Grill mit den besten Bratwürsten der Welt für ihre Besucher bereithalten!

Nutzung des Shuttle-Services im Pendelverkehr, Start: Am Stollen 11/ Ziel Silberwäsche,

Führungsbeginn: Mundloch Adamstollen

(Shuttle-Service siehe Seite???)

## Tolles Künstlerprogramm zur Schulfesthochzeit

**Das Duo Fuego, Mike und Peter kommen aus Dresden und gründeten sich 2005 um gemeinsame Show mit Feuer, Diabolo, Akrobatik, Einrad und Jonglage zu präsentieren.**

Mike und Peter haben viele Conventions, Workshops besucht und leiten nun Workshops. Peter organisierte die jährlich in Dresden stattfindende Jonglierfestivals und Einradwettkämpfe.
Er ist mehrfacher sächsischer Einradmeister und brachte Medaillen von Einradweltmeisterschaften mit. Mike Hildebrandt ist Zirkuspädagoge, er unterrichtet Einrad, Diabolo, Balance, Jonglage und Spiele.
Zusammen sind sie im Springkraut e.V. Verein zur Förderung der Zirkuskultur tätig. Dort organisieren Sie Workshops, Offene Bühnen, Schulprojekte und Straßenfeste.

Herraushebungsmerkmal vom Duo Fuego ist die Fackeljonglage zu zweit mit einander und umeinander, so wie Ihre flammende Einradnummer.

## Informationen zum Schul- und Heimatfest

# Die amtierende Schulfestkönigin Carolin Leonhardt gibt ihr Krönchen weiter

Am Samstag dem 4. Juli 2015, mitten im Festwochenende des diesjährigen Schul- und Heimatfestes, beginnt um 17.00 Uhr die Veranstaltung. Dann werden sich die vier Kandidatinnen frisch frisiert und gestylt auf der Marktplatz ihrem Publikum präsentieren.

*Schulfestköniginnen (v.r.n.l. die Kandidatinnen Ivonne Uhlig, Samantha Großmann, Saskia Grolp, Michele Kranz und die amtierende Schulfestkönigin Carolin Leonhardt in der Bildmitte*

Derzeit proben die Mädchen fleißig unter der Anleitung von Carolin Leonhardt ihre drei Choreografien. Dabei werden sie einmal in Freizeitmode, einmal in Bademode und schließlich in Abendkleidung zu sehen seien. Carolin Leonhardt ist nicht nur die Trainerin, sondern wird als derzeit amtierende Schulfestkönigin die Co-Moderation der Veranstaltung innehaben und schließlich der Auserwählten ihr Krönchen weitergeben. An der Seite von Moderator Oliver Rühle vom Haßlauer Faschingsclub wird sie das Publikum und die Jury durch die Veranstaltung führen.
Zu den Jurymitgliedern zählen der Bürgermeister Veit Lindner, und die zahlreichen Unterstützer, ohne die dieser Veranstaltungshöhepunkt wohl undenkbar wäre. Zu diesen Unterstützern gehört eine Vertretung:

- des Modegeschäftes Fashion Store (stellt die Kleidung zur Verfügung),
- der Olympia Frieseur & Kosmetik GmbH (frisiert die Kandidatinnen),
- der Fa. Elektro Roßwein GmbH (sponsert den Reisegutschein für die Siegerin und stellt Warengutscheine für die Kandidatinnen zur Verfügung),
- der Fa. Gemeinhardt Gerüstbau Service GmbH (sponsert alle Programmpunkte zwischen den drei Präsentationen der Kandidatinnen),
- des Fotogeschäfts Hanisch (sponsert eine Fotostrecke mit der neuen Schulfestkönigin 2015),
- des Autohauses Keßler Roßwein GmbH

Ein herzliches Dankeschön an dieses Geschäfte und Firmen. Die Organisatoren sind sich sicher, dass die Wahl der Schulfestkönigin genauso ein Highlight im Schulfestprogramm wird wie im Jahr 2010.

Wir laden Sie ein, kommen Sie auf den Marktplatz, verfolgen Sie das Geschehen und feiern Sie die neue Schulfestkönigin, die ihr Krönchen von der bisherigen empfangen darf.

Das von der Firma Gemeinhardt Gerüstbau finanzierte Rahmenprogramm ist dieses Mal etwas ganz Besonderes.

**„Hüter der Erde“ – ein Maskenspiel**
Gespielt wird ein Auszug aus dem abendfüllenden Programm **„Namids Traum“.** In einer ebenso berührenden wie fesselnden Szene wird aus einer fetten Kröte eine wunderschöne Tänzerin geboren und so kommt in einem eindrucksvollen Gleichnis zu Tage, wie sich Licht und Dunkel, Gut und Böse, Schön und Hässlich gegenseitig bedingen.

*Grand Cirque Leufflèr (Fotorechte Lutz Romanowsky)*

**„Grand Cirque Leufflèr“ – Zirkus en miniature**
In einer Spieluhr findet eine ganze Zirkusaufführung en miniature statt. Die bildreiche Musik von Schostakowitsch erweckt vier klassischen Figuren zum Leben. Zart und mit einem Hauch Nostalgie gepudert drehen sich die Puppen im Kreis. Von Jonglage über Akrobatik bis Slapstick ist alles enthalten, was eine Zirkusaufführung braucht.

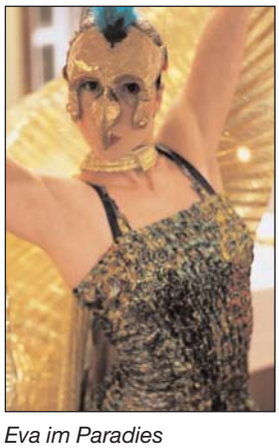

*Eva im Paradies (Fotorechte Anne Kauer)*

**„Eva im Paradies“ – ein Stück Frauenleben**
… die alte, biblische Geschichte neuinterpretiert und auf der eigenen Bühne mit freistehendem Luftgestell dargeboten. Anneka Luft spürt genau hin und lebt alles aus, was Eva passiert. Wie wohl sich Eva im Paradies fühlt! Wie neugierig sie die Früchte des Apfelbaums machen! Wie viele Parallelen die innere Zerrissenheit von Eva in der heutigen Zeit findet! Tanzend, turnend und in der Luftschlaufe schwebend verleiht anneka luft allem einen Ausdruck.
Aber dann... dann passiert es... Eva beißt in den Apfel und fängt buchstäblich Feuer. Schließlich wird Eva sogar selbst zur Schlange, die sich am Vertikalseil windet und die Zuschauer mit Äpfeln beschenkt... eine reife, selbstbewusste Frau und ein vielschichtiger Charakter entwickelt sich.
In meinem Programm Eva im Paradies spanne ich einen Bogen von den Themen Genussfähigkeit, Naturerleben und Naturverbundenheit, über die Entwicklung vom Mädchen zur Frau und verschiedene Frauenrollen in der Gesellschaft bis hin zu innerer Zerrissenheit aufgrund von Wertekonflikten. In einer Zeit, in der gesellschaftliche Rollen und Werte verstärkt diskutiert werden, jeder Frau eine größere Bandbreite an Wahlmöglichkeiten für ihre eigene Verortung zur Verfügung steht und die Unterschiede zwischen den Generationen aufgrund des umfangreicheren Kontaktes in alle Welt scheinbar immer gravierender werden, sind die hier bearbeiteten Themen von äußerster Aktualität und Brisanz im Leben jeder einzelnen. https://vimeo.com/113217154

*Eva im Paradies (Fotorechte Corinna Schubert)*

## Stadtnews – Auszüge aus der Roßweiner Homepage http://rosswein.de/ausgabe/

### Maibaum erfolgreich aufgestellt

Am Donnerstag, dem 30. April, fand das traditionelle Maibaumsetzen auf dem Roßweiner Marktplatz statt.

Der Feuerwehrhistorikverein stellte gemeinsam mit den Mitgliedern des Modelleisenbahnclubs Roßwein und den Kameraden der Freiwilligen Feuerwehr Gleisberg den 16 m hohen Maibaum auf und vollendete dies mit dem feierlichen Aufzug des Maikranzes.
Das Kinder- und Familienprogramm Jonny, welches mit einem bunten Angebot an Zauberei, Jonglage, Humor und Mitmachaktionen für Kinder aufwartete, sorgte genauso für Kurzweil wie der Auftritt der Roßweiner Spielleute sowie die musikalische Umrahmung von Midi Event Dirk Flade.

### Großer Blumenmarkt in Roßwein

Am Samstag, dem 02. Mai, fand bereits zum vierten Mal der Roßweiner Frühlingsblumenmarkt statt.

Auf dem Marktplatz hatten sich dazu die Blumen- und Pflanzenhändler mit ihren Angeboten eingefunden, um allen Interessierten den Kauf von Pflanzen zu erleichtern. So konnten die Roßweiner an verschiedenen Ständen zwischen Geranien, Petunien oder Rosen bzw. zwischen Tomaten-, Gurken- und Kräuterpflanzen wählen und trugen etliche Stiegen und Körbe mit Pflanzen in den heimischen Garten. Michael Schuricht vom Geschäft Blumen-Schubert aus Leisnig ist von Anfang an beim Roßweiner Blumenmarkt dabei und erklärte, dass der Markt sehr gut angenommen wird und es sich für beide Seiten lohnt. Die Kunden kommen gezielt von 08.00 bis 11.00 Uhr, kaufen die gewünschten Pflanzen und sind mit der Qualität zufrieden. Wie einige Besucher des Blumenmarktes bestätigten, freuen sie sich bereits jedes Jahr auf den ersten Samstag im Mai, da dann der Roßweiner Blumenmarkt stattfindet, welcher in gewisser Weise schon zu einer guten Tradition geworden ist.

### Friedenseiche gegen Vergessen

Am 08. Mai 2015 jährte sich das Ende des Zweiten Weltkrieges zum 70. Mal.
Anlässlich dieses bedeutenden Tages pflanzten die Stadträte und die Stadtverwaltung eine Friedenseiche auf dem Südplatz. In Erinnerung an den Tag der Befreiung trafen sich Bürgermeister Veit Lindner, die stellvertretenden Bürgermeister Hubert Paßehr und Peter Krause sowie die Stadträte Uwe Hachmann, Erwin Weist und Bernd Handschack, um an

diesem Tag gemeinsam der Befreiung vom Faschismus vor 70 Jahren zu gedenken.
Mit einer kurzen Ansprache erinnerte der stellvertretende Bürgermeister Peter Krause an dieses Ereignis:
"An diesem Tage endete in Europa nicht nur ein fast sechsjähriger Krieg, der von Deutschland ausging und Millionen von Tote forderte.s endete auch das 12-jährige faschistische Terrorregime in Deutschland und den besetzten Ländern, das so konsequent wie unmenschlich unzählige Menschen aus unterschiedlichsten Gründen – ob Herkunft, Weltanschauung, Religionszugehörigkeit oder wegen körperlicher Beeinträchtigungen – verfolgte, verschleppte und ermordete. Wer nicht in die Ideologie der Nazis passte, musste mit dem Schlimmsten rechnen.

Umso mehr müssen uns aktuelle Entwicklungen in dieser Gesellschaft besorgen. Wenn Übergriffe gegen Andersdenkende und „Fremde“ zunehmen, dann stellen wir uns an die Seite der Opfer. Wenn die Werte der Demokratie in Frage gestellt werden, dann halten wir die Werte des demokratischen Miteinanders in die Höhe.
Wo Krieg wieder als Mittel der Politik gesehen wird, wo wieder der Einsatz von Menschenleben als gerechter Preis unfriedlicher Auseinandersetzungen gesehen wird, dort treten wir ein für den Frieden. Wenn Deutschland heute wie kaum ein anderes Land vom Krieg an Rüstungsexporten verdient, werden wir dies nicht akzeptieren.
Die Lehre des 8. Mais 1945 war, ist und bleibt, dass von Deutschland nie wieder Krieg ausgehen darf. Dazu gehört auch, dass keiner in diesem Land von Tod und Leid anderer profitieren darf. Wir treten ein für ein friedliches Deutschland, umzingelt von Freunden. Für

## Stadtnews – Auszüge aus der Roßweiner Homepage http://rosswein.de/ausgabe/

uns ist und bleibt der 8. Mai 1945 der Tag der Befreiung, der Tag des Sieges über die Unmenschlichkeit.
Die heute gepflanzte Roßweiner Friedenseiche soll als ein Symbol zur Erinnerung an Geschehenes und Mahnung für kommende Generationen dienen, denn ein Eichenleben überdauert zirka 30 Generationen."

### Die 4. Roßweiner Dampftage

Am 9. und 10. Mai 2015 fanden, wie jedes Jahr im Mai, die Roßweiner Dampftage statt.
Es war bereits die 4. Auflage, und mit großem Zuspruch wurde dieses Event von den Besuchern angenommen.
So konnte nicht nur die Tandemverbundmaschine in Aktion bestaunt werden, – nein, es gab mehr zu sehen –, so konnten unter anderem zahlreiche Dampfmodelle und historisches Handwerk erlebt werden.

Herr Theißig aus Roßwein zeigte, wie Böttcherarbeiten ausgeführt werden, heute ist dies Handwerk eher selten.
Nur wenig Firmen gibt es davon in Sachsen.
Die meisten Firmen stellen Holzfässer für die Weinindustrie her.

Die Lokomobile waren wieder mit der Dreschmaschine über einen Transmissionsriemen versehen.
Eine neue Ausstellung konnte im Erdgeschoss des Anwesens angeschaut werden.
So wurde Literatur in Bezug auf die Textilindustrie ausgestellt.
Für das leibliche Wohl der Besucher sorgte der Dampfmaschinenverein bestens.
Bei strahlendem Sonnenschein konnten am vergangenen Event ca. 500 Besucher gezählt werden.

### Sponsor gefunden für Aufarbeitung der Lagerschalen

Der Roßweiner Dampfmaschinenverein hatte das große Glück einen Sponsor zu finden, welcher es ermöglichte, die Lagerschalen der neuen „Lengenfelder Dampfmaschine" aufzuarbeiten. Am Freitag den 8.5.2015 gab es eine Übergabe der aufgearbeiteten Lagerschalen durch die Fa. AC-TEC Freiberg.

### Roßweinerin Emily Mauermann holt Gold bei Deutschen Meisterschaften

**Erstes weibliches DM-Gold für den Roßweiner Sportverein**
Seit vergangenen Mittwoch fanden in Saarbrücken die Deutschen Meisterschaften der weiblichen Juniorinnen, Jugend und Elite statt. Mit dabei war auch die RSV-Athletin Emily Mauermann, die in der AK Juniorinnen bis 52 kg startete. Emily, welche seit fast 3 Jahren am LSP in Chemnitz trainiert, konnte nach DM-Bronze im vergangenen Jahr jetzt den bislang größten Triumph ihrer jungen Laufbahn feiern. Im Halbfinale stand sie der letztjährigen DM-Zweiten Kaja Schulze vom Landesverband Bayern gegenüber, welche sie jederzeit mit

Links-Rechts-Kombinationen dominierte und einen klaren einstimmigen 3:0 Punktsieg erkämpfte, und somit das DM-Finalticket löste. Dort traf sie Josianne Böhme vom Landesverband Brandenburg, und auch im Finalkampf überzeugte Emily auf ganzer Linie. Bestens eingestellt von ihrem LSP-Trainer Rene Benirschke, befolgte Emily die vorgegebene Taktik und gewann souverän einstimmig mit 3:0 Richterstimmen. Ihr LSP-Trainer bescheinigte ihr eine Super-DM geboxt zu haben und ist richtig stolz auf die Roßweinerin. Auch RSV-Abteilungsleiter Horst Merkel war sprachlos, als er die Nachricht vom Gewinn des DM-Titels erhielt: „Damit hatte ich nicht gerechnet, das ist ja super! Seit langer Zeit wieder DM-Gold, Wahnsinn!!!"
*Steve Hengst*

### Gelungene Tage der Begegnung

Am 20. und 27. Mai trafen sich wieder die Mitglieder des Bündnisses „Willkommen in Roßwein" und andere interessierten und offenen Bürger der Stadt mit den Bewohnerinnen und Bewohnern des Asylsuchendenheimes in Roßwein.

Der Tag der Begegnung entstand im April mit der Ankunft der ersten Asylsuchenden in Roßwein. Er steht unter dem Zeichen einer freundlichen und vorurteilsfreien Willkommenskultur. An diesen Nachmittagen finden sich Einwohner der Stadt auf dem ehemaligen Campusgelände ein um bei Gesprächen und gemeinsamen Beschäftigungen wie z.B. Ballspielen einander näher zu kommen.

## Stadtnews – Auszüge aus der Roßweiner Homepage http://rosswein.de/ausgabe/

Aber in den vergangenen Wochen ist neben den regelmäßigen Begegnungstreffen auch noch eine Menge passiert. Bündnismitglieder haben Deutschkurse eingerichtet, um dabei zu helfen Sprachbarrieren abzubauen. Unterstützungsleistungen bei Arzt- und Krankenhaus besuchen fanden statt. Ein erstes Fußballspiel im Stadion „Haßlauer Straße“ fand zu Pfingsten statt und alle Beteiligten hatten eine Menge Spaß dabei.
Die Termine für die kommenden Tage der Begegnung werden kurzfristig auf der Facebook-Seite „Willkommen in Roßwein“ bekanntgegeben und richten sich nach den Terminen für geplante Kundgebungen und/oder Spaziergänge der Gruppe „Roßwein wehrt sich – Nein zum Wohnheim“. Anliegen des Bündnisses ist es, durch Präsenz einen Vormarsch der Gruppe „Roßwein wehrt sich…“ vor das Heim der Asylsuchenden zu verhindern.

## Horses & Western Live Reitverein feiert 20-jähriges Jubiläum

Am Pfingstwochenende trafen sich die ostdeutschen Westernreiter in Gleisberg auf dem Gelände des HWL Reitvereins, der an diesen Tagen gleichzeitig das 20-jährige Vereinsjubiläum feierte
Dabei sind die Westernreiter die coolen Typen, welche mit dem klassischen Spring- und Dressurreitern nichts gemein haben.

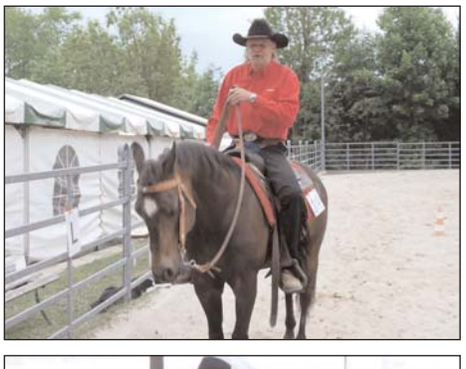

Zu lauter Musik und Anfeuerungsrufen der Zuschauer geben die Westernreiter Vollgas, wirbeln bei Vollbremsungen Unmengen Staub auf und drehen schwindelerregende Pirouetten. Wie der Vereinsvorsitzende Uwe Lindner mit Stolz ausführte, handelt es sich dabei um die Formel-1-Fahrer des Reitsportes. Dabei war die Rührung von Uwe Lindner, welcher seit 20 Jahren Vorsitzender des Horses & Western Live Reitvereins in Gleisberg ist, und seiner Frau Martina schon anzumerken, als sie am Sonntagmittag nach der Siegerehrung der jüngsten Reiter in die Reithalle gerufen wurden.

Die erste Vorsitzende der 1. Westernreitunion Landesverband Sachsen dankte dem Ehepaar für dessen Arbeit in den zurückliegenden 20 Jahren, die nicht nur zur Entwicklung des Vereins beigetragen haben, sondern zu der des Westernreitsports in der Region Sachsen. Der Beifall für die selbstreitende Vereinsspitze des HWL, aber auch für alle anderen Gleisberger Westernreiter, war entsprechend groß. An dem Westernreitturnier nahmen 100 Pferde-Reiter-Paarungen teil und kämpften in den verschiedenen Rangklassen.

Bürgermeister Lindner würdigte den Vereinsvorsitzenden Uwe Lindner und den gesamten Verein als Aushängeschild und Werbebotschafter des Westernreitsportes mit einem Bekanntheitsgrad weit über die regionalen Grenzen bis in umliegende Länder Tschechien und Polen hinein. Mit einer finanziellen Unterstützung und dem Glücksbringer in Form eines Hufeisens sollen dem Westernreitverein für die nächsten Jahre das glückliche Händchen und die perfekte Vereinsphilosophie treu bleiben. Anlässlich des Vereinsjubiläums hatte Uwe Lindner anschließend einen besonderen Turnierpunkt organisiert. Die NRHA Regio Bronze Trophy in den Klassen „Non Pro“ – für Freizeitreiter – und „Open“, für diejenigen, welche mit Westernreiten ihr Geld verdienen. Die NRHA ist der deutsche Dachverband des Reining-Sports und nach den USA der zweitgrößte Reining-Verband der Welt. Dabei sind in der Regionalgruppe Ost alle jungen Bundesländer organisiert. Eine Bronze Trophy ist somit immer mit einer Geldprämie verknüpft, was jedoch für alle Reiter zweitrangig ist. Als Sponsor konnten die Gleisberger ein Leipziger Unternehmen gewinnen, dessen Tochter Marie Theresia Till

## Stadtnews – Auszüge aus der Roßweiner Homepage http://rosswein.de/ausgabe/

in Gleisberg gleichfalls vor Jahren ihren ersten Turnierstart erlebte. Mittlerweile hat die 18-Jährige mehrere Titel in ihrer Sammlung, unter anderem den Deutschen Meistertitel. Wo sie herkommt, habe die Familie Till jedoch nicht vergessen und deshalb die Preisgelder gestiftet. Marie Theresia Till ließ es sich nicht nehmen, mit ihrem Pferd selbst an der Trophy teilzunehmen. Ihre Konkurrentin Eva Löbel legte eine bravouröse Show auf den Boden, musste sich aber der Siegering Maria Theresia Till mit einem eine Score von 71 Punkten geschlagen geben. Torsten Schwindt gewann die Jubiläumstrophy Gleisberg. Der Vereinschef Uwe Lindner setzte alles auf eine Karte und ging bei seinem Ritt volles Risiko ein, was ihm leider vier Fehlerpunkte einbrachte. „Das ist eben so, wenn man auf Angriff reitet“, sagte Uwe Lindner mit einem Augenzwinkern. „Es ist schon so alles in Ordnung. Wichtig ist, dass unsere Gäste zufrieden sind, allen unsere Veranstaltung gefällt und wir alle Interessierten im kommenden Jahr wieder hier begrüßen können.

### Lagerhallen werden zurückgebaut

Die ehemaligen Lagerhallen an der Gerbergasse, welche noch an die ehemaligen Industriebauten des Armaturenwerkes erinnern, werden gegenwärtig zurückgebaut.

Die Stadt Roßwein hatte in den zurückliegenden Jahren diese Hallen als Lagerstätte für Technik, Baumaterial und Streusalz genutzt. Im Zuge des Sporthallenneubaus an der Grafestraße zieht der Bauhof mit dem Außenlager in die alte Sporthalle an der Stadtbadstraße, welche aufgrund der Flut 2013 nicht mehr genutzt werden kann, um. Somit wurde endlich der Weg frei, den unschönen Hallenbau abzureißen. Wenn in den kommenden Wochen die im Volksmund genannten „Fallack-Hallen“ verschwunden sind, haben das Gebiet der Gerbergasse und Teile der Nossener Straße eine Aufwertung erhalten, da die bisherigen alten Lagerhallen weder in das Wohngesamtbild passten, noch durch ihre Funktion und Beschaffenheit das Wohngebiet aufwerteten.

**WWW.ROSSWEIN.DE**

### Bolzplatz kurz vor Wiedernutzung

Der Bolzplatz am Festplatz Lindenhof, welcher in der Vergangenheit von Freizeitfußballern stark frequentiert wurde, steht kurz vor der Fertigstellung.

Durch die Flut 2013 wurde der Festplatz nebst Fußballanlage überflutet und zerstört. Aufgrund der bereitgestellten Fördermittel war es nunmehr möglich, den Fußballplatz wieder zu errichten und mit einem Ballfangzaun auszustatten. In der kommenden Woche erfolgen Restarbeiten und das Aufstellen der Tore durch das bauausführende Unternehmen. Spätestens ab 08. Juni 2015 soll die Anlage dann der Öffentlichkeit wieder zur Nutzung zur Verfügung stehen.

### Technischer Ausschuss, Umwelt, Kultur und Soziales besichtigt Feuerwehrgerätehaus Roßwein

Die Mitglieder des TAKS führten ihre reguläre Sitzung am 28. Mai 2015 in den Räumen der Freiwilligen Feuerwehr Roßwein durch.

Neben dem beschlossenen Vorbescheid zum Neubau eines Einfamilienhauses in Gleisberg wurde über den Antrag der Roßweiner Wohnungsgenossenschaft Nord entschieden, 12 Balkone an das Gebäude Straße des Friedens 13 und 15 zu errichten. Im Anschluss informierte der Ortswehrleiter Klaus Bernhard die Anwesenden über den derzeitigen Stand der Technik, die Personalentwicklung und den Bedarf möglicher Investitionen in den kommenden Jahren. Mit einem Dankeschön an die Ausschussmitglieder präsentierte der Ortswehrleiter die Investition der letzten Jahre in das Gebäude, welche der Einbau einer zentralen Abgasabsauganlage für die Fahrzeuge und eine komplette Bodenversiegelung der Fahrzeughalle inkl. Regenwassersammler beinhaltet. Beide Maßnahmen hätten in den zurückliegenden Monaten die Entstehung der Kosten gerechtfertigt und erleichtern maßgeblich die Bewirtschaftung des Gerätehauses.

### Flutsicher unter der Erde: Neue Roßweiner Sporthalle wird spitze

Der Grundstein ist gelegt, demnächst beginnt der Hochbau – Schüler haben zum Sport bald kurzen Weg.

Ein Drei-Millionen-Euro-Projekt nimmt seinen Lauf: Kurz vor Beginn der Hochbauarbeiten trafen sich gestern Vertreter der Stadt, des Stadtrates und des Bauplanungsbüros auf dem Baufeld der neuen Zweifeld-Sporthalle an der Geschwister-Scholl-Oberschule und legten den symbolischen Grundstein für die Sportstätte.

## Stadtnews – Auszüge aus der Roßweiner Homepage http://rosswein.de/ausgabe/

In der Kupferkapsel waren neben der gestrigen Ausgabe der Döbelner Allgemeinen Zeitung und des Döbelner Anzeigers auch USB-Speicher mit Bildern der alten Sporthalle, die das letzte Muldehochwasser beschädigt hatte und natürlich ein Wimpel des Roßweiner Sportvereins mit seinen 500 Mitgliedern. „Wir haben 2002 nicht damit gerechnet, dass schon nach elf Jahren wieder ein Jahrhunderthochwasser kommt“, sagte Roßweins Bürgermeister Veit Lindner, denn die Stadt hatte die alte Halle an der Stadtbadstraße nach der ersten Flut wieder hergerichtet. Das kam für Bürgermeister Veit Lindner nach dem 2013-er Hochwasser nicht mehr in Frage. „Die Finanzierung eines Neubaus an sicherer Stelle war noch völlig unklar, da haben wir uns schon mit dem Planungsbüro hingesetzt und über die neue Halle Gedanken gemacht“, sagte der Bürgermeister. „Wenn wir eine neue Halle bauen, dann außerhalb des Hochwassergebietes.“ Die Stadt hatte daraufhin das Glück, dass der Freistaat den Neubau aus dem Wiederaufbauprogramm nach der Flut zu 100 Prozent bezahlt.

Das Ingenieurbüro Bauconzept plante schließlich die neue Halle und ging dabei auch auf Wünsche der Anwohner ein, die nicht vollständig die Sicht verstellt wissen wollte. Darum haben sie die Bauplaner tiefergelegt. 6000 Kubikmeter Erdreich waren dafür abzutragen. Wenn er in etwa einem Jahr fertig sein wird, ragt der Neubau hangseitig etwa vier Meter empor. „Dadurch gelangt man von der Straße ebenerdig in die Halle und erreicht die Tribüne auch ebenerdig“, benennt Architekt Bert Hoffmann von Bauconzept die Vorteile der in den Boden eingelassenen Sporthalle. Das gesamte Feld wird 45 mal 22 Meter groß sein. Die Sportlehrer der benachbarten Schule können darauf zwei Klassen gleichzeitig unterrichten. „Der Komplex bietet die einmalige Chance, den Oberschul-Campus zu entwickeln“, sagte Bürgermeister Lindner. Viele Roßweiner sehnen die neue Sporthalle herbei. Über den Bau brachten Vertreter aller Stadtratsfraktionen zum Ausdruck. „Durch das Hochwasser hat sich die Chance ergeben, diese neue Halle zu schaffen. Wir brauchen sie“, sagte Peter Krause, Stadtrat und Vizebürgermeister (Die Linke) sowie Vizevorsitzender des Roßweiner SV. Denn nach Fertigstellung Sportstätte können die Roßweiner Handballer endlich wieder Heimspiele bestreiten. „Spitze“, so bezeichnete SPD-Stadtrat Uwe Hachmann das Bauprojekt. „Man muss nicht immer nur schimpfen, sich auf den Markt stellen und Negativ-Diskussionen führen.“

## Buchhandlung feiert 25-jähriges Geschäftsjubiläum

Ute Lomtscher feierte am 01. Juni 2015 das 25-jährige Geschäftsjubiläum der Christlichen Buchhandlung auf der Nossener Straße.

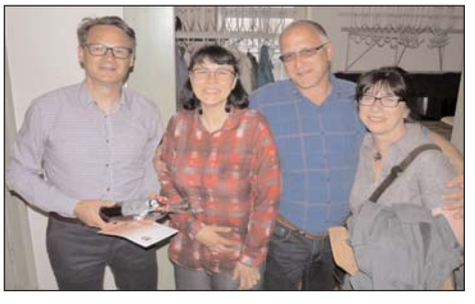

Bereits am Vorabend, den 31. Mai, wurde das Jubiläum gemeinsam mit der Kundschaft, Geschäftspartnern, der Familie und ehemaligen Wegstreiter im Kirchgemeindehaus Roßwein gefeiert. In ihrer Ansprache ging Frau Ute Lomtscher auf die Entwicklung der Buchhandlung in Roßwein ein. So war es vor allem ihrer Mutti zu verdanken, welche am 01. Juni 1990 die Buchhandlung eröffnete, diese in den Folgejahren ausbaute und erweiterte und so den Grundstein für eine erfolgreiche Geschäftentwicklung legte. Trotz Konkurrenz der Internetbuchhandlungen ist Ute Lomtscher mit der Entwicklung der Buchhandlung vor Ort in den zurückliegenden Jahren zufrieden. Durch einen Internetshop und einen eigenen Facebook-Auftritt sowie die Stammkundschaft zeigt sich die Buchhändlerin für die Zukunft gut gerüstet.

Die Stadtverwaltung gratulierte zum Jubiläum und brachte die Freude über die kleine, aber feine Buchhandlung in Roßwein zum Ausdruck und hofft mit der Ladeninhaberin auf eine weitere zukünftige Präsenz und ein umfassendes Angebot in der Stadt Roßwein.

## Ganz Niederstriegis auf den Beinen

Der SV Grün-Weiß Niederstriegis feierte am 30. Mai 2015 sein 29. Dorf- und Vereinssportfest und zog Besucherscharen an.

Nach den Erfahrungen in den zurückliegenden Jahren wurde die Idee der Organisation eines Kinderfestes im Rahmen des Sportfestes umgesetzt. Mit dem Ergebnis konnten die Verantwortlichen und Organisatoren um den Vereinsvorsitzenden Jens Funke zufrieden sein. Zahlreiche Kinderanimationen und Spielmöglichkeiten wurden, gerade von den Jüngsten des Ortsteiles, ausgiebig genutzt. Bobbycar-Rennen, Luftkanonenschießen oder Dosenlaufen waren dabei der Renner. Leckeren Knüppelkuchen konnten die Kinder selbst backen, bevor es zum Toben auf die Sprungburg ging.

Derweil konnten sich die Erwachsenen in hochkomplizierten Sportarten, wie Bierfassweitwurf oder Bierglasgleiten messen, bzw. im Handball um die vorderen Plätze spielen. Wie der Vereinsvorsitzende mitteilte, waren die Organisatoren mit dem Verlauf des Dorf- und Sportfestes 2015 sehr zufrieden, was den

## Stadtnews – Auszüge aus der Roßweiner Homepage http://rosswein.de/ausgabe/

richtigen Grundstein für das 30. Dorf- und Vereinsfest legt, welches im kommenden Jahr am gleichen Ort durchgeführt werden soll.

### Fleißige Helfer im Freibad

Es wimmelte wie in einem Ameisenhaufen, als am 21. Mai zum Arbeitseinsatz gerufen wurde. Insgesamt 52 fleißige Schwimmerinnen und Schwimmer sowie ihre Eltern kamen zum alljährlichen „Großreinemachen“ in den üppigen Grünanlagen unseres Freibades. Alles was da gewachsen war, musste gekürzt und vom Unkraut befreit werden.
Die Väter bewaffneten sich mit schweren Geräten und rückten dem Wildwuchs zu Leibe. Muttis, Omas und die Schwimmer kümmerten sich um die Rabatten und Beete, die es ja sehr reichlich im Freibad gibt.
Auch Geländer und Bänke wurden abgeschliffen und mit neuer Farbe versehen.
So mancher Tropfen Schweiß versickerte in der Freibaderde, weil alle ihr bestes gaben. Lustig war es anzusehen, wie 7jährige mit großen Besen emsig bemüht waren, die vielen Wege sauber zu kehren.
Einen tollen Anblick boten auch die Männer, die mit Kettensägen, Heckenscheren und Motorsensen kurzen Prozess mit dem übergroßen Buschwerk machten.
Alle hatten sichtlich Spaß in so einem großen „Timortrupp“ mitzuhelfen.
Als Dankeschön gab es für alle zum Abschluß Grillwurst, Kuchen und das Versprechen: „Im nächsten Jahr sind wir wieder dabei!“
Auf diesem Wege möchten wir uns noch einmal bei allen Helfern ganz herzlich bedanken.
*Trainerin Liane Patzelt*
*Badleiter Jens Göhler*

### Traditionsbäckerei feiert Jubiläum

Das 20-jährige Geschäftsjubiläum feierte die Bäckerei Möbius am 01. Juni 2015 in Roßwein – am Ort, wo alles begann.

Bürgermeister Lindner überbrachte die Wünsche der Stadt und stellte fest, dass das 20-jährige Jubiläum der Neugewerbeanmeldung nach der Wende gefeiert wird. Tatsächlich sei das Unternehmen aber deutlich älter. So übernahm bereits Oswin Möbius am 01. Juli 1914 die Bäckerei auf der Döbelner Straße 23 von seinem damaligen Lehrmeister Otto Nietzsche. Am 01. Januar 1969 übernahm Dietmar Möbius mit seiner Frau eine Bäckerei in Oederan und baute diese in den Folgejahren als Zentrale aus. Mittlerweile führt Sohn Mathias die Geschicke des Unternehmens und kann auf insgesamt 300 Mitarbeiter vertrauen, welche in der Produktionsstätte in Oederan täglich die frischen Backwaren herstellen und diese in den über 40 Filialen in ganz Sachsen an die Kundschaft verkaufen.

Für seine Roßweiner Filiale wünscht die Stadtverwaltung Mathias Möbius und der eigens angereisten Verkaufsleiterin, Frau Staude, eine stabile Entwicklung der Kundenzahl bzw. des Umsatzes. Bürgermeister Lindner hob nochmals hervor, dass die Roßweiner die Qualität der Bäckerei zu schätzen wissen.

## Informationen

### Öffnungszeiten der Gemeindebibliothek

**Haßlau**

Der Feuerwehrverein Haßlau öffnet die Gemeindebibliothek Haßlau **jeden Dienstag in der Zeit von 16.30 bis 17.30 Uhr** im Dorfgemeinschaftshaus, Haßlau Nr. 41 b.

**Niederstriegis**

Die Gemeindebibliothek Niederstriegis öffnet **jeden Mittwoch (außerhalb der Schulferien) in der Zeit von 15.00 bis 17.00 Uhr** im ehemaligen Gemeindeamt Niederstriegis, Schulweg 1.
Der Ausleihbestand in beiden Gemeindebibliotheken wird regelmäßig von der Kreisergänzungsbücherei Döbeln ausgetauscht.

### Sprechstunde des Friedensrichters

Die Sprechstunde des Roßweiner Friedensrichters im Juli fällt wegen des Schul- und Heimatfestes aus. Bei Bedarf können die Bürger über die Anmeldung im Rathaus einen individuellen Gesprächstermin vereinbaren.

**MEHR IM INTERNET**
**WWW.ROSSWEIN.DE**

## Stadtnews – Auszüge aus der Roßweiner Homepage http://rosswein.de/ausgabe/

### Kindertagsüberraschung für die Waldkinder

Der Roßweiner Wanderwegewart Günter Zeugfang und seine Frau Christine überraschten am Kindertag die Kinder des Waldkindergartens auf dem Hartenberg.
Eigens für diesen Tag hatte Frau Zeugfang Kräppelchen gebacken und Süßigkeiten organisiert. Voller Begeisterung riefen die Kinder: „Günti kommt“, als Günter Zeugfang mit dem Korb voller Süßigkeiten im Waldkindergarten erschien. Fluchs setzten sich die Kinder in den Kreis und durften gemeinsam mit der Leiterin, Frau Jana Rohwer, und Frau Katja Brinkmann von den Süßigkeiten naschen und es sich schmecken lassen. Dass die Kräppelchen und Süßigkeiten wirklich ankamen, sah man einigen Kindern förmlich ins Gesicht gemalt.
Ein ganz herzliches Dankeschön der Familie Zeugfang an dieser Stelle für ihre tolle Kindertagsüberraschung und vor allem auch dafür, dass Herr Zeugfang sich im Rahmen seiner ehrenamtlichen Tätigkeit als Wanderwegewart so rührend um einige Belange der Kinder im Wald kümmert.

## Einladung zum Gastspiel des Forumtheaters zu rassistischer Diskriminierung

**Am Dienstag, dem 30. Juni 2015, findet ab 19.00 Uhr ein Gastspiel des Formutheaters im großen Rathaussaal der Stadt Roßwein statt.**

„Forumtheater ist eine Möglichkeit, Unterdrückungsverhältnisse mit kreativ-künstlerischen Mitteln zu thematisieren und im Sinn des Wortes „auf die Bühne“ zu bringen. Unser Stück greift Rassismus auf, wie er gegenwärtig überall in unserer Gesellschaft zu beobachten ist. Der Ansatz des Forumtheaters ist interaktiv. Für das Publikum bleibt es deshalb nicht nur beim passiven Zuschauen, sondern es hat die Möglichkeit, aktiv in das, was auf der Bühne passiert, einzugreifen. So können Situationen verändert und Handlungsalternativen für die beteiligten Personen ausprobiert werden. Das vom Landesprogramm „Weltoffenes Sachsen“ unterstützte Projekt „Forumtheater zu rassistischer Diskriminierung“ wurde von der Landesarbeitsgemeinschaft politisch-kulturelle Bildung Sachsen e.V. initiiert, auf der Bühne stehen Menschen mit und ohne Theatererfahrung.“

An diesem Abend ist der Eintritt frei.

# Stadtnews | Veranstaltungen | Hinweise aus dem Amt

## Straßenfest An der Gehre in Roßwein

Anlässlich des Schul- und Heimatfestes möchten wir ein Straßenfest in der Feldschlösschen Siedlung durchführen. **Das Fest soll vom 27.06, in der Zeit von 14.00 Uhr bis 24.00 Uhr,** im hinteren Teil der Straße **„An der Gehre“** stattfinden. Gegen 22.00 Uhr ist ein Feuerwerk geplant.
Wir freuen uns über Ihren Besuch!

*Die Siedler der „Feldschlösschen“ Siedlung*

Der Rochlitzer Bläserkreis wurde 2002 von Posaunenchorbläsern des Kirchenbezirkes Rochlitz gegründet. Mit dem Ziel, die Vielfalt der Bläsermusik zu erkunden und über die Möglichkeiten des eigenen Posaunenchores hinaus, Musik zu erarbeiten und zu erleben, haben sich damals acht Bläser gefunden. Seit 2006 ist dieser Kreis auf die benachbarten Kirchenbezirke Glauchau, Leisnig, Grimma und Borna erweitert worden. Inzwischen gehören dem Ensemble mehr als 20 Musiker an.
Gearbeitet wird Projektweise, das heißt, die Probenarbeit konzentriert sich auf die Vorbereitung von Konzerten und Bläsergottesdiensten. In der Regel sind das im Jahr drei oder vier Projektphasen.

Die musikalische Leitung hat Landesposaunenwart Jörg-Michael Schlegel.

## Veranstaltungskalender der Stadt Roßwein 2015

(Auszug Mai/Juni 2015)

- Datum, **Veranstaltung,** Veranstalter, Uhrzeit, Veranstaltungsort

**Juni 2015**

- 12.06., **Alles noch da?** Roßwein zwischen Sanierung und Abriss 1995 und 2015 – Fotoausstellung von Prof. Dr. Wolfgang Scherer, Heimatverein Roßwein, Tel. und Prof. Scherer, 19.00 Uhr, Heimatmuseum Roßwein
- 13.06., **Dorfmuseum und Museumsschmiede geöffnet**, Heimatverein Niederstriegis e.V., 14.00 bis 17.00 Uhr, OT Littdorf, An der Schnauder 21
- 13.06., **Saisonabschluss Männer,** SV 29 Gleisberg e.V., o.A., Sportplatz Gleisberg
- 20.06., **1. Sommernachtsball,** Karnevalsclub Haßlau e.V., 19.30 Uhr, Margarethenmühle
- 20.06., **Orgelkonzert mit Fahrradkantor Martin Schulze,** Kirchgemeinde Roßwein, 17.00 Uhr, Kirche Greifendorf
- 24.06., **Textilzirkel-Treff,** Textilzirkel Gleisberg, 19.00 Uhr, Dorfgemeinschaftshaus Gleisberg
- 27.06., **2. Sommernachtsball,** Karnevalsclub Haßlau e.V., 19.30 Uhr, Margarethenmühle
- 27.06., **Saisonabschluss Jugend,** SV 29 Gleisberg, o.A., Sportplatz Gleisberg
- 27.06., **Straßenfest – anlässlich des Schul- und Heimatfestes,** Siedlergemeinschaft „Feldschlösschen“, 14.00 bis 24.00 Uhr, hinterer Teil der Straße „An der Gehre“
- 28.06., **Gemeindefest,** Kirchenvorstand (Gleisberg), 14.00 Uhr, OT Gleisberg
- 28.06., **Chorkonzert mit Capella Vocale Waldheim,** Kirchenvorstand (Gleisberg), 17.00 Uhr, Kirche, OT Gleisberg
- 28.06./oder Sept. 15, **Roßweiner Bergzeitfahren am Etzdorfer Berg,** Feuerwehrhistorik Roßwein e.V., ab 10.00 Uhr, Etzdorfer Straße, alte BHG
- 28.06., **Jubelkonfirmation,** Kirchgemeinde Roßwein, 10.00 Uhr, Stadtkirche Roßwein
- 29.06. bis 05.07., **Roßweiner Schul- und Heimatfest,** siehe Schulfestprogramm

**Juli 2015**

- 02.07., **Bläserkonzert (Schulfest),** Kirchgemeinde Roßwein, ca. 19.30 Uhr, Stadtkirche Roßwein
- 04.07., **Chorkonzert (Schulfest),** Chorgemeinschaft Frisch auff e.V. 15.00 Uhr, Bühne Alte Post
- 04.07., **Führung durch unseren Kräutergarten mit Verkostung und Herstellung eines Kräutermitbringsels** (Schulfest), Kräutergarten, 10.00 bis 13.00 Uhr, Kräutergarten im Schuldurchgang
- 05.07., **Gottesdienst auf dem Markt (Schulfest),** Kirchgemeinde Roßwein, 10.00 Uhr, Marktplatz
- 05.07., **Kantatenkonzert zum Abschluss des Schulfestes (Schulfest),** Kirchgemeinde Roßwein, 17.00 Uhr, Stadtkirche Roßwein
- 11.07., **Dorfmuseum und Museumsschmiede geöffnet**, Heimatverein Niederstriegis e.V., 14.00 bis 17.00 Uhr, OT Littdorf, An der Schnauder 21
- 25.07., **Konzert im Rahmen der Sing- und Instrumentenwoche für Alte Musik**, Kirchgemeinde Roßwein, 17.00 Uhr, Stadtkirche Roßwein
- 29.07., **Textilzirkel-Treff,** Textilzirkel Gleisberg, 19.00 Uhr, Dorfgemeinschaftshaus Gleisberg

## Stadtnews | Veranstaltungen | Hinweise aus dem Amt

# Polizeiverordnung der Stadt Roßwein

**zur Aufrechterhaltung der öffentlichen Ordnung und Sicherheit während des Festumzuges am 05.07.2015 (Festumzugsordnung)**

Auf der Grundlage des § 9 in Verbindung mit den §§ 1,3, 14 und 17 des Polizeigesetzes des Freistaates Sachsen (SächsPolG) in der Fassung der Bekanntmachung vom 13. August 1999 (SächsGVBl. S. 466), zuletzt geändert durch Art. 1 des Gesetzes vom 17.12.2013 (SächsGVBl. S. 890), erlässt der Bürgermeister der Stadt Roßwein folgende Polizeiverordnung:

**§ 1 – Zeitlicher Geltungsbereich**

Diese Polizeiverordnung gilt am Sonntag, dem 05.07.2015 von 11.00 Uhr bis 17.00 Uhr.

**§ 2 – Örtlicher Geltungsbereich**

Diese Polizeiverordnung gilt innerhalb der Festumzugsstrecke einschließlich der vorgesehenen Aufstellflächen.

**Festumzugsstrecke:** Straße des Friedens; Karl-Marx-Straße, Clara-Zetkin-Straße, Dr. Otto-Nuschke-Straße, Böhmertstraße, Herrmannstraße, Gartenstraße, Lommatzscher Straße, An der Kirche, Kreuzstraße, Kreuzplatz, Burggraben, Nossener Straße, Markt, Döbelner Straße, Dresdener Straße, Querstraße, Mühlstraße, Bahndammstraße, Bahnhofstraße, Brückenplatz, Stadtbadstraße, Weststraße, Döbelner Straße

**Aufstellfläche:** An der Laute – Schrebergartenstraße – Straße der Einheit – August-Bebel-Straße – Ernst-Thälmann-Straße – Karl-Marx-Straße – Nordstraße

**§ 3 – Allgemeine Schutzvorschriften**

Die Festumzugsordnung dient zur Sicherheit und einem geordneten Zugablauf. Nur angemeldete Teilnehmer dürfen an dem Umzug teilnehmen. Nachmeldungen sind ausgeschlossen

Änderungen gegenüber der schriftlichen Anmeldung bezüglich der Teilnehmer- und Fahrzeugzahlen sind unverzüglich der AG Festumzug – Stadtverwaltung Roßwein, Markt 4 in 04741 Roßwein – zu melden.

Den Anordnungen der Verantwortlichen und der vor Ort eingesetzten Personen ist unbedingt Folge zu leisten. Für die Fahrer von Kraftfahrzeugen und anderen Fahrzeugen, die am Festumzug teilnehmen, besteht striktes Alkoholverbot. Das Besteigen und Verlassen der Fahrzeuge ist nur bei Verkehrsruhe gestattet.

Im Falle von besonderen Ereignissen oder Unfällen sind die Organisatoren und die Polizei unverzüglich zu informieren, insbesondere bei (erkennbar drohenden) Schäden bzw. Körperverletzungen an Zuschauern sowie Sachbeschädigungen.

Untersagt ist auch das Verwenden von Knall- und Feuerwerkskörpern jeglicher Art. Eine Teilnahme am Festumzug erfolgt auf eigene Gefahr.

Augenscheinlich stark alkoholisierte Teilnehmer und Teilnehmer, die erkennbar unter Rauschmitteln bzw. Drogen stehen, sind von der Veranstaltung auszuschließen. Gleiches gilt für unfriedliche Teilnehmer.

Etwaige Verstöße gegen die verfassungsmäßige Ordnung und gegen Strafgesetze der Bundesrepublik Deutschland werden sofort unterbunden und entsprechend verfolgt. Musikalische Darbietungen, Textlesungen, szenische Darstellungen müssen einen unmittelbaren Bezug zum Thema der Veranstaltung haben. Gleiches gilt für den Inhalt sonstiger Kundgebungsmittel, wie etwa Fahnen und/oder Transparente. Lautsprechertechnik darf nur für Ansprachen und Darbietungen die im Zusammenhang mit dem Veranstaltungsthema stehen sowie für Ordnungsdurchsagen verwendet werden. Erforderlichenfalls ist sofort eine Rettungsgasse für Feuerwehr-, Rettungs- und Polizeifahrzeuge zu bilden bzw. freizuhalten.

**§ 4 – Ordnungswidrigkeiten**

1. Ordnungswidrig im Sinne des § 17 SächsPolG, handelt, wer vorsätzlich oder fahrlässig gegen eine Vorschrift im § 3 dieser Polizeiverordnung verstößt.
2. Die Ordnungswidrigkeit kann mit einer Geldbuße in Höhe von mindestens 5,00 Euro bis höchstens 1000,00 Euro geahndet werden.

**§ 5 – Inkrafttreten**

Die Polizeiverordnung der Stadt Roßwein zur Aufrechterhaltung der öffentlichen Ordnung und Sicherheit während des Festumzuges am 05.07.2015 (Festumzugsordnung) tritt nach ihrer öffentlichen Bekanntmachung in Kraft.

*Roßwein, den*

*V. Lindner, Bürgermeister der Stadt Roßwein*

# Polizeiverordnung der Stadt Roßwein

**zur Aufrechterhaltung der öffentlichen Ordnung und Sicherheit während des 44. Schul- und Heimatfestes vom 29.06.2015 bis 05.07.2015**

Auf der Grundlage des § 9 in Verbindung mit den §§ 1,3, 14 und 17 des Polizeigesetzes des Freistaates Sachsen (SächsPolG) in der Fassung der Bekanntmachung vom 13. August 1999 (SächsGVBl. S. 466), zuletzt geändert durch Art. 1 des Gesetzes vom 17.12.2013 (SächsGVBl. S. 890), erlässt der Bürgermeister der Stadt Roßwein folgende Polizeiverordnung:

**§ 1 – Zeitlicher Geltungsbereich**

Diese Polizeiverordnung gilt vom Montag, dem 29.06.2015 08.00 Uhr bis Sonntag, dem 05.07. 2015 24.00 Uhr.

**§2 – Örtlicher Geltungsbereich**

Diese Polizeiverordnung gilt innerhalb der Gemarkungsgrenzen der Stadt Roßwein für folgenden Bereich: **das Stadtgebiet Roßwein ohne Ortsteile.**

**§3 – Allgemeine Schutzvorschriften**

Es ist verboten:

(1) Hunde in geschlossene Veranstaltungsräume, die öffentlich zugänglich sind (Festzelte, Gaststätten u.ä.), mitzunehmen, Hunde nicht angeleint zu führen und gefährliche Hunde in größeren Menschenansammlungen ohne Maulkorb mitzunehmen.

(2) innerhalb des Festgeländes/Festbereiches Behältnisse aus Glas und/oder Keramik mitzuführen (z. B. Biergläser und -flaschen).

(3) entgegen § 8 der Polizeiverordnung der Stadt Roßwein, beschlossen am 16.05.2013, in der Zeit von 22.00 Uhr bis 06.00 Uhr Tätigkeiten auszuführen, die geeignet sind, die Ruhe unbeteiligter Personen mehr als nach den Umständen unvermeidbar zu stören. Dazu zählen insbesondere, Rundfunk- und Fernsehgeräte, Tonwiedergabegeräte, Musikinstrumente, sowie andere mechanische oder elektroakustische Geräte zur Tonerzeugung oder -verstärkung oberhalb der allgemein üblichen Zimmerlautstärke zu betreiben.

(4) entgegen der gültigen Sperrzeitverordnung Gaststättengewerbe, für die eine Gestattung erteilt wurde oder eine Gaststättenerlaubnis oder eine Reisegewerbeerlaubnis besitzen, nach 02.00 Uhr offen zu halten. Der Ausschank ist von diesen Betrieben spätestens um 02.00 Uhr zu beenden. Eine Betreibung der Freisitze der Veranstaltungsorte Markt, Lindenhof, Bibliothek u.a.m. nach 02.30 Uhr ist nicht gestattet. (Ausnahmeregelung im Einzelfall unter § 4)

## Stadtnews | Veranstaltungen | Hinweise aus dem Amt

**Folgende Festlegungen sind einzuhalten:**

(5) Zufahrten, Sicherheits- und Brandgassen, Löschwasserentnahmestellen, insbesondere Hydranten sind freizuhalten; bei Fluchtwegbreiten von 5 Metern sind Aufbauten bis 3 Meter Höhe zulässig; bei Rettungsgassen von 7 Metern ist eine Aufbauhöhe von 5 Metern möglich.
Rettungswege sind ständig freizuhalten.

(6) Offen verlegte Kabel oder Zuleitungen sind trittsicher mit einem Kabelschutz zu versehen.

(7) Es gilt die verkehrsrechtliche Erlaubnis gemäß § 29 Abs. 2 StVO.

(8) Abbau- und Aufräumarbeiten sind am Sonntag, dem 05. Juli. 2015 ab 22.00 Uhr einzustellen und gegebenenfalls am Montag, dem 06. Juli ab 06.00 Uhr fortzuführen.

**§4 – Ausnahmen**

Die Stadt Roßwein kann Ausnahmen von den Regelungen dieser Verordnung zulassen.

**§5 – Ordnungswidrigkeiten**

(1) Ordnungswidrig im Sinne des § 17 SächsPolG handelt, wer vorsätzlich oder fahrlässig gegen eine der Vorschriften im § 3 dieser Polizeiverordnung verstößt.

(2) Die Ordnungswidrigkeit kann mit einer Geldbuße in Höhe von mindestens 10 Euro bis höchstens 1.000 Euro geahndet werden.

**§6 – Inkrafttreten**

Die Polizeiverordnung der Stadt Roßwein zur Aufrechterhaltung der öffentlichen Ordnung und Sicherheit während des 44. Schul- und Heimatfestes vom 29.06.2015 bis 05.07.2015 tritt nach ihrer öffentlichen Bekanntmachung in Kraft.

*Roßwein, den 04.06.2015*

*V. Lindner*
*Bürgermeister der Stadt Roßwein*

## ÖFFENTLICHE BEKANNTMACHUNGEN

### Bekanntmachung der Sitzungstermine der Stadt Roßwein

Am 17. Juni 2015 findet bei Bedarf um 19.30 Uhr im Dorfgemeinschaftshaus Gleisberg die nächste öffentliche Sitzung des **Gleisberger Ortschaftsrates** statt. (siehe Schaukästen)

Am 18. Mai 2015 findet um 18.00 Uhr im kleinen Rathaussaal die nächste öffentliche Sitzung des **Technischen Ausschusses, Umwelt, Kultur und Soziales** statt.

Am 07. Juli 2015 findet um 19.00 Uhr im Dorfgemeinschaftshaus Niederstriegis die nächste öffentliche Sitzung des **Niederstriegiser Ortschaftsrates** statt. (siehe Schaukästen)

Am 09. Juli 2015 findet um 17.30 Uhr im großen Rathaussaal die nächste öffentliche Sitzung des **Roßweiner Stadtrates** statt.

Am 15. Juli 2015 findet bei Bedarf um 19.30 Uhr im Dorfgemeinschaftshaus Gleisberg die nächste öffentliche Sitzung des **Gleisberger Ortschaftsrates** statt. (siehe Schaukästen)

*Die entsprechenden Tagesordnungen der Sitzungen werden an der Verkündungstafel des Rathauses der Stadt Roßwein öffentlich bekannt gemacht.*
*Außerdem hängen die Tagesordnungen zur Information der Bürger in den städtischen Schaukästen aus.*

**Impressum: Herausgeber:** Stadtverwaltung Roßwein und Riedel – Verlag & Druck KG, Chemnitz • **Herstellung:** Riedel – Verlag & Druck KG, Telefon: 03722/ 50 50 90, Telefax: 03722 / 50 50 922 • **Verantwortlich für den amtlichen Teil:** Bürgermeister der Stadt Roßwein, Herr Veit Lindner **Verantwortlich für den übrigen Inhalt:** der jeweilige Verein bzw. Einreicher • **Verantwortlich für Anzeigen:** Riedel Verlag & Druck KG, Reinhard Riedel, Telefon: 03722 50 50 90 • Fax: 03722 50 50 922, E-Mail: info@riedel-verlag.de • Es gelten die Mediadaten, Stand: Dezember 2012

### Stellenausschreibung als Sachbearbeiter/Sachbearbeiterin im Einwohnermeldeamt der Stadt Roßwein

In der Stadtverwaltung Roßwein ist zum 01.10.2015 eine Stelle als **Sachbearbeiter/Sachbearbeiterin** für das Einwohnermeldeamt zu besetzen.
Es handelt sich um eine Teilzeitstelle mit 35 Wochenstunden. Die Einstellung erfolgt zunächst befristet. Es handelt sich grundsätzlich um einen Dauerarbeitsplatz.
Die Bezahlung erfolgt nach dem Tarifvertrag für den öffentlichen Dienst (TVöD). Schwerbehinderte werden bei gleicher Eignung bevorzugt berücksichtigt.

Die Bewerber/Bewerberinnen sollten einen Berufsabschluss als Verwaltungsfachangestellte/-r Fachrichtung Kommunal-, Landes-oder Bundesverwaltung oder einen Berufsabschluss als Fachangestellte/-r für Bürokommunikation nachweisen können.
Kommunikationsfähigkeit, Organisationsgeschick, Zuverlässigkeit, Sorgfalt, Belastbarkeit, Teamfähigkeit, eine entsprechende Allgemeinbildung sowie eigenverantwortliches Arbeiten sind wichtige Grundvoraussetzungen, welche die Bewerber/Bewerberinnen mitbringen sollten.

Zu den Aufgaben gehören u. a. folgende Schwerpunkte:
- Sachbearbeitung im Bereich Melderecht,
- ordnungsgemäße Führung des Melderegisters,
- Erteilung von Auskünften im Bereich Melderecht sowie Erstellung von Statistiken,
- Sachbearbeitung im Pass- und Ausweisrecht,
- Entgegennahme von Anträgen mit Prüfung auf Vollständigkeit und Bestätigung nach dem Meldegesetz,
- Beglaubigungen,
- ordnungsgemäße Ablage der Vorgänge im Melde- sowie Pass- und Ausweisrecht,
- Führung einer Handkasse sowie
- Bearbeitung Rechnungseingang.

Ihre aussagefähigen Bewerbungsunterlagen (u. a. Lebenslauf, Zeugnisabschriften, lückenloser Tätigkeitsnachweis) senden Sie bitte bis zum **15.07.2015** an die

Stadtverwaltung Roßwein
Markt 4
04741 Roßwein

## ÖFFENTLICHE BEKANNTMACHUNGEN

# Öffentliche Bekanntmachung

des Ergebnisses [X] der Wahl [ ] des zweiten Wahlganges

[X] zum Bürgermeister [ ] zum Oberbürgermeister

am Datum 07.06.2015 in der Gemeinde/Stadt Roßwein

Der Gemeindewahlausschuss hat in seiner öffentlichen Sitzung am Datum 09.06.2015 das Wahlergebnis ermittelt.

**I. Ergebnis der Wahl**

1. Zahl der Wahlberechtigten
2. Zahl der Wähler

Freigabe Mittwoch früh
als erstes

[ ] Weitere erreichte Stimmenzahlen zu Pkt. 5. - siehe beigefügte Anlage.

[ ] Gewählt wurde

[ ] Da auf keinen Bewerber mehr als die Hälfte der gültigen Stimmen entfallen sind, findet am

Datum

ein zweiter Wahlgang nach § 44a des Gesetzes über die Kommunalwahlen im Freistaat Sachsen statt.

**II.** Gegen die Wahl kann gemäß § 25 Abs. 1 des Kommunalwahlgesetzes **Einspruch** erhoben werden. Dieser kann von jedem Wahlberechtigten, jedem Bewerber und jeder Person, auf die bei der Wahl Stimmen entfallen sind, innerhalb einer Woche nach dieser öffentlichen Bekanntmachung schriftlich oder zur Niederschrift unter Angabe des Grundes bei der Rechtsaufsichtsbehörde

Anschrift

erhoben werden. Nach Ablauf der Frist können weitere Einspruchsgründe nicht mehr geltend gemacht werden. Der Einspruch eines Einsprechenden, der nicht die Verletzung seiner Rechte geltend macht, ist nur zulässig, wenn ihm entsprechend § 25 Abs. 1 Satz 3 des Kommunalwahlgesetzes mindestens Anzahl Wahlberechtigte beitreten.

Ort, Datum

Roßwein,

Unterschrift

*) Andere Personen sind anzugeben, wenn nur ein oder kein Wahlvorschlag zur Wahl stand.

## ÖFFENTLICHE BEKANNTMACHUNGEN | GLÜCKWÜNSCHE

# Gratulationen und Glückwünsche

**In der zweiten Hälfte des Monats Mai 2015**
**(ab 12.05.2015) feierte:**

| | |
|---|---|
| Herr Dr. Klaus Czymoch (Gleisberg) | seinen 93. Geburtstag |
| Frau Else Weist (Roßwein) | ihren 92. Geburtstag |
| Herr Werner Richter (Roßwein) | seinen 92. Geburtstag |
| Frau Margarete Pietsch (Roßwein) | ihren 91. Geburtstag |
| Frau Gertraude Hartmann (Grunau) | ihren 91. Geburtstag |
| Herr Herbert Fellenberg (Mahlitzsch) | seinen 91. Geburtstag |
| Frau Johanna Heinze (Roßwein) | ihren 91. Geburtstag |
| Frau Elisabeth Dockhorn (Roßwein) | ihren 97. Geburtstag |
| Frau Charlotte Dettlev (Roßwein) | ihren 90. Geburtstag |
| Frau Lieselotte Küttner (Roßwein) | ihren 85. Geburtstag |
| Frau Christa Petereit (Roßwein) | ihren 85. Geburtstag |
| Herr Wilfried Schwenke (Roßwein) | seinen 85. Geburtstag |
| Herr Karl Lang (Roßwein) | seinen 85. Geburtstag |
| Frau Marianne Zaspel (Roßwein) | ihren 85. Geburtstag |
| Frau Helga Czymoch (Gleisberg) | ihren 85. Geburtstag |
| Frau Jutta Hass (Roßwein) | ihren 85. Geburtstag |
| Herr Horst Hanisch (Roßwein) | seinen 80. Geburtstag |
| Frau Ingeborg Pilz (Roßwein) | ihren 80. Geburtstag |
| Frau Käthe Otto (Roßwein) | ihren 80. Geburtstag |
| Frau Irmgard Meinert (Roßwein) | ihren 80. Geburtstag |
| Herr Roland Raue (Roßwein) | seinen 80. Geburtstag |
| Herr Rainer Kirbach (Roßwein) | seinen 80. Geburtstag |
| Frau Monika Kupfer (Roßwein) | ihren 75. Geburtstag |
| Herr Dieter Preiß (Gleisberg) | seinen 75. Geburtstag |
| Herr Horst Brendler (Roßwein) | seinen 75. Geburtstag |
| Herr Hans Morgenstern (Roßwein) | seinen 75. Geburtstag |
| Frau Renate Neuhaus (Roßwein) | ihren 75. Geburtstag |
| Frau Sabine Wolf (Roßwein) | ihren 70. Geburtstag |
| Frau Helga Wunderlich (Roßwein) | ihren 70. Geburtstag |
| Frau Karla Wagner (Roßwein) | ihren 70. Geburtstag |
| Frau Gudrun Leupold (Roßwein) | ihren 70. Geburtstag |
| Herr Peter Burkhardt (Roßwein) | seinen 70. Geburtstag |

**In der ersten Hälfte des Monats Juni 2015**
**(bis 10.06.2015) feierte:**

| | |
|---|---|
| Frau Hildegard Jacob (Roßwein) | ihren 93. Geburtstag |
| Herr Hansjoachim Rothe (Roßwein) | seinen 85. Geburtstag |
| Herr Horst Otto (Roßwein) | seinen 85. Geburtstag |
| Herr Siegmund Anders (Roßwein) | seinen 80. Geburtstag |
| Frau Edit Illgen (Roßwein) | ihren 80. Geburtstag |
| Herr Siegried Scholz (Roßwein) | seinen 75. Geburtstag |
| Herr Rolf Haude (Roßwein) | seinen 75. Geburtstag |
| Herr Bodo Schach (Grunau) | seinen 75. Geburtstag |
| Frau Inge Georgi (Roßwein) | ihren 75. Geburtstag |
| Frau Elfriede Koch (Roßwein) | ihren 75. Geburtstag |
| Herr Rainer Lantzsch (Gleisberg) | seinen 75. Geburtstag |
| Frau Heidi Kaphegyi (Roßwein) | ihren 75. Geburtstag |
| Frau Inge Rachner (Roßwein) | ihren 75. Geburtstag |
| Frau Ursula Dürsel (Ullrichsberg) | ihren 75. Geburtstag |
| Herr Christian Wollenhaupt (Roßwein) | seinen 70. Geburtstag |
| Herr Joachim Herrmann (Roßwein) | seinen 70. Geburtstag |
| Frau Marianne Kühne (Roßwein) | ihren 70. Geburtstag |

*Die Stadtverwaltung Roßwein gratuliert allen Jubilaren nachträglich recht herzlich und wünscht ihnen alles Gute sowie viel Gesundheit.*

***Die Stadtbibliothek informiert:***

## Internetkatalog und E-Books jetzt auch in der Stadtbibliothek Roßwein

Viele Nutzer der Stadtbibliothek haben es schon getestet.
Seit dem 23. März 2015 ist der Bestand der Stadtbibliothek tagaktuell online. Jetzt können Nutzer der Stadtbibliothek und alle anderen Interessierten online im Bestand der Bibliothek stöbern oder recherchieren. Möglich ist das durch eine neue Bibliothekssoftware von DATRONIC.
Die angemeldeten Nutzer der Stadtbibliothek haben nun die Möglichkeit, sich in ihr Nutzerkonto einzuloggen und Rückgabefristen anzusehen, eine Verlängerung selbst durchzuführen, sich Merklisten anzulegen (die dann auch ausgedruckt werden können) oder Medien, die entliehen sind, vorzubestellen. Bei Hinterlegung einer E-Mail Adresse bekommt der Nutzer eine Erinnerung an Rückgabetermine oder den Hinweis auf bereitstehende Vorbestellungen.
(opac.winbiap.net/rosswein)

Wer nicht im Internet unterwegs ist, für den ändert sich nichts außer einer neuen Benutzerkarte. Es können Verlängerungen und Anfragen auch weiterhin persönlich oder telefonisch getätigt werden.
Neu ist auch der Verbund „bibo-on“, dem neben 18 weiteren Bibliotheken auch die Stadtbibliothek Roßwein angehört. Über diese Plattform können E-Books und Hörbücher ausgeliehen werden. Wer in der Stadtbibliothek angemeldet ist, kann diesen Service nutzen. Der Bestand ist mit ca. 1000 Medien ist noch am Anfang und wird weiter ausgebaut.
Wer bisher noch nicht mit E-Books in Berührung gekommen ist, kann sich in der Bibliothek einen E-Book Reader ausleihen und es einfach selbst ausprobieren.

Unsere Öffnungszeiten:

| | | |
|---|---|---|
| Montag | | 13.00 bis 17.00 Uhr |
| Dienstag | 9.00 bis 12.00 Uhr | 13.00 bis 18.00 Uhr |
| Mittwoch | geschlossen | |
| Donnerstag | 9.00 bis 12.00 Uhr | 13.00 bis 17.00 Uhr |
| Freitag | | 15.00 bis 18.00 Uhr |

## Veröffentlichung Amtsblatt

**Nächster Redaktionsschluss: 26. Juni 2015**
**Nächster Erscheinungstermin: 9. Juli 2015**

(Kontakt: hauptamt@rosswein.de, Tel. 034322/46622)

## Kontakt Frauenschutzhaus Freiberg

**Hilfe für Frauen in Not (24 Stunden)**
**Frauenschutzhaus Freiberg**
**Telefon/Fax: 03731-22561**
**E-Mail: fh-freiberg@gmx.net**

## Das Ordnungsamt informiert: Müllterminе

**Roßwein**

| | |
|---|---|
| Restabfall: | 18. Juni, 02./16./30. Juli 2015 |
| Gelbe(r) Tonne/Sack: | 22. Juni, 06./20. Juli 2015 |
| Papier: 1 | 29. Juni, 27. Juli 2015 – siehe Straßenverzeichnis |
| Papier: 2 | 30. Juni, 28. Juli 2015 – siehe Straßenverzeichnis |
| Papier: 3 | 01./29. Juli 2015 – siehe Straßenverzeichnis |

**Papier 1:** Am Gottesacker, Am Hohen Rain, Am Steinhübel, Am Weinberg, Am Wolfstal, An der Gehre, An der Laute, August-Bebel-Straße, Böhmertstraße, Clara-Zetkin-Straße, Dr.-Gemeinhardt-Straße, Dr.-Otto-Nuschke-Straße, Ernst-Thälmann-Straße, Gießereistraße, Goldene Höhe, Herrmannstraße, Kadorfer Straße, Karl-Marx-Straße, Nach der Sorge, Nach der Wachtel, Neidhardt, Nordstraße, Oberneusorge, Schlosserstraße, Schrebergartenstraße, Schuldurchgang, Seifersdorfer Straße, Silberwäsche, Sorge, Straße der Einheit, Straße des Friedens, Tuchmacherstraße, Vogelstange, Wolfstal-Freibad, Wunderburg, Zum Neidhardt

**Papier 2:** Am Baderberg, Am Feldrain, Am Sportplatz, Am Stollen, An der Kirche, Äußere Kreuzstraße, Äußere Wehrstraße, Brückenplatz, Burggraben, Damaschkestraße, Dresdener Straße, Döbelner Straße, Freiberg am Neckar Straße, Gartenstraße, Grafestraße, Haßlauer Straße, Jahnstraße, Kirchplatz, Kirchstraße, Kreuzplatz, Kreuzstraße, Kreuzweg, Lommatzscher Straße, Markt, Nossener Straße, Novuspark, Obere Scheunenberggasse, Obere Weinbergstraße, Oberstadtgraben, Poststraße, Stiefelweg, Troischau, Ullrichsberg, Wehrstraße, Wilhelm-Kaulisch-Straße, Ziegeleistraße

**Papier 3:** Am Bahnhof, Am Wasser, Auenstraße, Auf dem Werder, Bahnberg, Bahndammstraße, Bahnhofstraße, Bergstraße, Böhrigener Straße, Etzdorfer Straße, Feldstraße, Fischers Teich, Frongasse, Gerbergasse, Gersdorfer Straße, Goldborn, Goldbornstraße, Grundstraße, Hartenbergstraße, Kohlenstraße, Marbacher Weg, Mittelstraße, Muldenstraße, Mühlstraße, Nach der Wanne, Niederstadtgraben, Querstraße, Rüderstraße, Stadtbadstraße, Südstraße, Tiefer Grund, Töpferschlucht, Uferstraße, Unter den Linden, Unter Scheunenberggasse, Untere Weinbergstraße, Wanne, Weststraße, Wiesenweg

**OT Grunau, OT Littdorf, OT Otzdorf**

| | |
|---|---|
| Restabfall: | 25. Juni, 09./23. Juli 2015 |
| Gelbe(r) Tonne/Sack: | 26. Juni, 10./24. Juli 2015 |
| Papier: | 15. Juni, 13. Juli 2015 |

**OT Gleisberg, OT Wettersdorf, OT Wetterwitz**

| | |
|---|---|
| Restabfall: | 18. Juni, 02./16./30. Juli 2015 |
| Gelbe(r) Tonne/Sack: | 22. Juni, 06./20. Juli 2015 |
| Papier: | 16. Juni, 14. Juli 2015 |

**OT Haßlau, OT Klinge, OT Naußlitz, OT Neuseifersdorf, OT Niederforst, OT Ossig, OT Seifersdorf, OT Ullrichsberg, OT Zweinig**

| | |
|---|---|
| Restabfall: | 18. Juni, 02./16./30. Juli 2015 |
| Gelbe(r) Tonne/Sack: | 26. Juni, 10./24. Juli 2015 |
| Papier: | 16. Juni, 14. Juli 2015 |

**OT Niederstriegis, OT Hohenlauft, OT Mahlitzsch**

| | |
|---|---|
| Restabfall: | 18. Juni, 02./16./30. Juli 2015 |
| Gelbe(r) Tonne/Sack: | 11./25. Juni, 09./23. Juli 2015 |
| Papier: | 15. Juni, 13. Juli 2015 |

## INFORMATIONEN

### Wissenswertes

- **Elektro-Bereitschaft**
  Elektro Roßwein GmbH
  . . . . . 01723737650
- **Wasser-Bereitschaft**
  OEWA Döbeln . . . . . 03431/655700
- **Abwasser-Bereitschaft**
  Eurawasser (Abwasser/ Kläranlage) . . . . . 01715603081
- **Gas-Bereitschaft**
  MITGAS . . . . . 018022009

### Bereitschaftsnummern:

- **Ärztebereitschaft**
  **Nur noch über diese Nummer!!!**
  Ab sofort erreicht man den notärztlichen Bereitschaftsdienst unter der kostenfreien und bundesweit einheitlichen Rufnummer

**116 117**

Bei lebensbedrohlichen Erkrankungen und Unfällen gilt weiter die Rufnummer **112.**

***(Alle Angaben sind ohne Gewähr!)***

- **Information zum Notdienst der Zahnärzte**

Der für die zahnärztliche Notdienstplanung verantwortliche Döbelner Zahnarzt, Herr Dipl.-Stomat. Holger Hertam, Schillerstraße 12, 04720 Döbeln, Telefon 03431 571935 weist darauf hin, dass Änderungen im Notdienstplan zukünftig nur noch an die Kassenzahnärztliche Vereinigung Sachsen gemeldet werden. Damit ist unter folgendem Link die aktuellste Version des Notdienstplanes verfügbar:

***http://www.zahnaerzte-in-sachsen.de/app/presse/notfalldienst/ndk/Mittelsachsen/D%C3%B6beln%2FRo%C3%9Fwein%2FOstrau/list***

### Öffnungszeiten der Stadtverwaltung

| | |
|---|---|
| Montag: | 9.00-12.00 Uhr |
| Dienstag: | 9.00-12.00 Uhr und 14.00-19.00 Uhr |
| Mittwoch: | 9.00-12.00 Uhr |
| Donnerstag: | 9.00-12.00 Uhr und 14.00-16.00 Uhr |
| Freitag: | 9.00-12.00 Uhr |

außerdem jeden 1. Samstag im Monat von 8.00 bis 11.00 Uhr

## NEUES AUS DEM KINDERGARTEN ZWERGENLAND

In Vorbereitung auf das Schul - und Heimatfest haben sich die „Schlauen Füchse“ des Kindergartens „Zwergenland“ auf die Reise begeben.
Jede Woche besuchen wir wichtige, bekannte und interessante Gebäude und Plätze unserer Heimatstadt.
In der „Bibo“ haben wir gestöbert, viele bekannte und neue Bücher angeschaut.
Bei den vielen Türen und Büros im Rathaus hatten wir Mühe, uns nicht zu verlaufen.
Frau Neubert hat uns durch die Gänge geführt und viel gezeigt.
Im großen Rathaussaal beantwortete sie geduldig unsere vielen Fragen. Vielen Dank dafür.
Zum Abschluss führte sie uns noch auf einer „geheimen“ Treppe hinauf bis zur Rathausuhr.
Wohin unsere nächste Reise geht?
Das wollen wir noch nicht verraten.

*Viele Grüße*
*Eure „Schlauen Füchse“ mit Frau Krause*

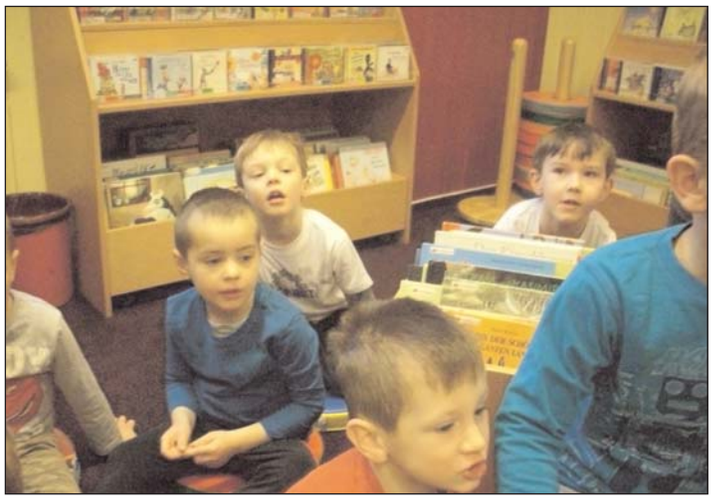

## DIE KINDERTAGESSTÄTTE STRIEGISZWERGE INFOMIERT:

Am 25. April fand unser diesjähriger Familienwandertag statt. Unser Elternvertretervorsitzender Herr U. Ehrlich organisierte etwas Besonderes. Wir fuhren mit dem Bus und mit PKW’s nach Moritzburg. Dort wanderten wir zum
Wildgehege, wo eine Überraschung auf uns wartete. Herr Ehrlich hatte die Flugshow gebucht. Die Kinder und Eltern waren begeistert. Anschließend wanderten wir bis zum Leuchtturm, wo wir das Mittagessen einnahmen.
Gestärkt traten wir den letzten Abschnitt der Wanderung an. Gegen 15.00 Uhr fuhren wir, nach einem schönen gemeinsamen Tag, wieder nach Hause.
*Im Namen aller Kinder und Eltern ein „großes Dankeschön“ an Herrn Ehrlich.*

## DIE KINDERTAGESSTÄTTE STRIEGISZWERGE INFOMIERT:

Die Kinder der „Mittelgruppe“ und einige Eltern besuchten anlässlich des Kindertages am 28.05.2015 die Seebühne in Kriebstein. Wir sahen uns „Undine die kleine Meerjungfrau“ an .Anschließend nahmen wir gemeinsam
das Mittagessen in der Gaststätte an der Talsperre ein. Gegen 13.00Uhr fuhren wir wieder zurück .Es war ein schönes Erlebnis.
*Fiedler, Leiterin der Einrichtung*

## DIE KINDERBURG ZU GLEISBERG INFORMIERT

### Muttertag in der Kinderburg

Am 30.04.15 war es wieder soweit. Alle Mütter waren eingeladen zum Muttertag. Es wurde gesungen, getanzt und gevespert, bevor die Geschenke überreicht wurden.
*C. Rothe, Leiterin*

## Anzeigen

# KIRCHENNACHRICHTEN

## Kirchennachrichten der Kirchgemeinden Roßwein und Niederstriegis

**Gottesdienste**

**Sonntag, 14.06.2015**
09.00 Uhr Gottesdienst in Roßwein mit anschließendem Kirchenkaffee
10.30 Uhr Gottesdienst in Niederstriegis

**Sonntag, 21.06.2015**
10.00 Uhr JG – Gottesdienst in Niederstriegis

**Mittwoch, 24.06.2015**
18.00 Uhr Johannesandacht in Niederstriegis
19.00 Uhr Johannesandacht in Roßwein mit anschließendem Johannesfeuer und Grillen auf dem Friedhof

**Sonntag, 28.06.2015**
10.00 Uhr Jubelkonfirmation in Roßwein

**Sonntag, 05.07.2015**
09.00 Uhr Gottesdienst auf dem Marktplatz in Roßwein im Rahmen des Schul- und Heimatfestes (Bei Regen wird der Gottesdienst in die Kirche verlegt)

**Sonntag, 12.07.2015**
10.00 Uhr Gottesdienst in Niederstriegis

**Weitere Informationen:**

### Programm zum Schul- und Heimatfest in der Kirche Roßwein

**Donnerstag, den 02.07.2015**
19.00 Uhr Eröffnung der Ausstellung
Roßwein – Stadt und Kirche zwischen zwei Klöstern
GLÜCK AUF GERSDORF
Vor 130 Jahren endete der Silberbergbau um Roßwein – anschließend Bläsermusik mit dem Rochlitzer Bläserkreis – Bläsermusik aus vier Jahrhunderten unter Leitung von Landesposaunenwart Jörg-Michael Schlegel

**Freitag, den 03.07.2015**
18.00–19.30 Uhr Kinderkirchenkino mit dem Film „Schlunz“ im Kirchgemeindehaus
18.00–20.00 Uhr Lobpreisabend – Die Junge Gemeinde-Band spielt Lieder zum Thema Übervorgestern bis Hinternachmorgen – Lobpreis sei Gott allezeit

**Samstag, den 04.07.2015**
10.00–17.00 Uhr Offene Kirche – Möglichkeit zur Turmbesteigung – Kuchenbasar der Jungen Gemeinde
13.00–17.00 Uhr Kinderhof auf dem Gelände des Kirchgemeindehauses – Schuldurchgang – Viele Originelle Spiel- und Bastelangebote warten auf euch.
17.00 Uhr Abendandacht

**Sonntag, den 05.07.2015**
09.00 Uhr Gottesdienst auf dem Marktplatz
11.00–13.00 Uhr Möglichkeit zur Turmbesteigung
17.00 Uhr Abschlusskonzert zum Schul- und Heimatfest
Kantatenkonzert mit der Roßweiner Kantorei, Barockorchester und Solisten

**Wir laden ein zur Andacht jeden ersten Donnerstag im Monat 8.00 Uhr in der Friedhofskapelle Roßwein – jeden weiteren Donnerstag 8.00 Uhr in der Kirche Roßwein**

**Ansprechpartner**

- Pfarramt Roßwein, Telefon 034322/43480
  kg.rosswein@evlks.de
  Öffnungszeiten Montag 9.00–12.00 Uhr
  Dienstag 9.00–12.00 Uhr/15.00–17.00 Uhr
  Mittwoch 9.00–12.00 Uhr
  Freitag 9.00–12.00 Uhr
- Pfarrer Dr. Jadatz, Tel. 034322 /40650
- Friedhofsverwaltung Roßwein, Telefon 0163/777 84 77
  Bestattungsanmeldung / Beratung
  (Gesprächstermine sind nach Vereinbarung jederzeit möglich)
- Pfarramt Niederstriegis, Telefon 03431/626922
  kg.niederstriegis@evlks.de
  Öffnungszeiten Dienstag 13.00–17.00 Uhr

## Kirchennachrichten der Kirchgemeinde Knobelsdorf-Otzdorf

**Sonntag, 21. 06.2015**
9.00 Uhr Gottesdienst in Otzdorf

**Mittwoch, 24.06.2015**
17.30 Uhr Johannisandacht in Knobelsdorf
18.30 Uhr Johannisandacht in Otzdorf

**Sonntag, 5.07.2015**
14.00 Uhr Gemeindefest in Waldheim

**Sonntag, 19.07.2015**
09.00 Uhr Gottesdienst in Knobelsdorf

*Gott der HERR,*
*ist die Sonne,*
*die uns Licht und Leben gibt.*
*Psalm 84,12*

# KIRCHENNACHRICHTEN

## Kirchennachrichten der Marienkirchgemeinde Marbach mit Etzdorf und Gleisberg und Kirchgemeinde Greifendorf

### Gottesdienste

**14. Juni 2015**
10:00 Uhr Marbach, mit AM und KiGo*

**21. Juni 2015**
09:00 Uhr Etzdorf, mit KiGo*
10:30 Uhr Gleisberg, mit KiGo*

**24. Juni 2015 – Johannistag**
18:30 Uhr Gleisberg, Andacht auf dem Friedhof
18:30 Uhr Greifendorf, Andacht auf dem Friedhof
19:30 Uhr Etzdorf, Andacht auf dem Friedhof
19:30 Uhr Marbach, Andacht auf dem Friedhof

**28. Juni 2015**
14:00 Uhr Gleisberg, Gemeindefest, Beginn im Feuerwehrhaus

**05. Juli 2015**
10:00 Uhr Gottesdienst im Klosterpark Altzella

**12. Juli 2015**
09:00 Uhr Radelsonntag zum Ferienbeginn, Start in Schmalbach

**AM= Abendmahl, KiGo = Kindergottesdienst*

### Nachrichten (Auszug)

**Schließzeiten Kirchkassen**
In der Zeit vom 29.06.15 bis 12.07.15 und am 22.07.15 bleiben die Kirchkassen in Etzdorf und Marbach geschlossen.

**Blühende Pracht!**
**Liebe Gärtner und Gärtnerinnen!**
Ist es möglich, dass in all den wunderbaren Bauerngärten so viele Blumen blühen und wir in den Sommermonaten für den Altarschmuck Blumen kaufen? Wir würden uns freuen, wenn Sie mit dazu beitragen, dass in unseren Kirchen die Blumen aus heimischen Gärten den Altar schmücken. Gern können Sie Blumenspenden bis zum Donnerstagmittag bei uns im Pfarrhaus in Marbach, aber auch in Etzdorf oder Gleisberg abgeben. In Greifendorf sprechen Sie bitte mit Frau Harzbecher.
Vielen Dank!
*Ihre Pfarrer Fischer*

### Termine (Auszug)

**20. Juni – Orgelkonzert mit Fahrradkantor in Greifendorf**
Der sogenannte »Fahrradkantor« Martin Schulze aus Frankfurt/Oder ist wieder einmal mit seinem Drahtesel in unseren Gefilden unterwegs um die Orgeln zum Klingen zu bringen. Am Samstag, dem 20. Juni gibt er um 17.00 Uhr ein Konzert in der Greifendorfer Kirche. AB

**26. Juni – Gemeindefest in Gleisberg**
„Nehmt einander an“ – unter diesem Motto laden wir ein zum diesjährigen Gemeindefest unseres Schwesterkirchverbandes. Damit schließen wir auch offiziell das vergangene Christenlehre- und Konfirmandenjahr ab. Folgendes haben wir dafür geplant:

14:00 Uhr Beginn mit einem Familiengottesdienst auf dem Gelände der Feuerwehr
15:15 Uhr Kaffeetrinken, danach Spiel und Spaß für Jung und Alt
17:00 Uhr Kindermusical »Jona« in der Gleisberger Kirche

Das Musical wird gesungen von Kindern aus unseren Kirchgemeinden. Wir freuen uns auf ein tolles Fest mit vielen fröhlichen Gästen!

*Pfr. u. Pfrn. B. u. A. Fischer, Gemeindepäd. A. Schaffrin*
*sowie das gesamte Vorbereitungsteam*

**5. Juli – Klostergottesdienst im Klosterpark Altzella**
Wir laden Sie ganz herzlich am 5. Juli um 10 Uhr zum regionalen Gottesdienst in den Klosterpark Altzella ein. Zur Ausgestaltung dieses Gottesdienstes mitten im Grün des historischen Klosterparkes tragen Bläser und Sänger aus der Region um Nossen bei. Im Anschluss an den Gottesdienst besteht die Möglichkeit zum Mittagessen. Ein Büchertisch von der Christlichen Buchhandlung Roßwein lädt zum Stöbern ein. Es empfiehlt sich eine eigene Sitzgelegenheit (z. B. Campingstuhl) mitzubringen. *KP*

**Konzerte**
**Freitag, 5. Juni, 19:00 Uhr**
Marienkirche Roßwein, 2. Orgelabend Orgel+ Stefan Weyh (Mäanderhorn und Harfe), Susanne Röder (Orgel)

**Samstag, 6. Juni, 19:30 Uhr**
Stadtkirche Waldheim, Musik auf den Kirchentreppen mit Gruppe »ExtraHerb«

**Sonntag, 7. Juni, 17:00 Uhr**
St. Jacobi-Kirche Döbeln, Kammerkonzert, Ulrich Hellem, Halle – Oboe, Jens Schneegaß, Leipzig – Fagott, Kammerorchester Döbeln, Leitung: KMD Holger Schmidt

**Samstag, 13. Juni, 18:00 Uhr**
Stadtkirche Waldheim, Klavier-Vesper am Blüthnerflügel, Björn-Helmer Schmidt spielt Werke von Beethoven, Debussy, Szymanowski

**Samstag, 20. Juni, 17:00 Uhr**
Stadtkirche Nossen, Orgelkonzert für Familien und Kinder, »Joseph« mit der Orgel erzählt, Johannes Baldauf, Oberlungwitz, Orgel

**Donnerstag, 2. Juli, 19:30 Uhr**
Marienkirche Roßwein, Festliches Bläserkonzert zum Schul- und Heimatfest, Rochlitzer Bläserkreis, Leitung: J. M. Schlegel

**Freitag, 3. Juli bis Sonntag, 5. Juli**
Festwochenende zum 300. Geburtstag von Christian Fürchtegott Gellert in Hainichen

**Sonntag, 5. Juli, 17:00 Uhr**
Marienkirche Roßwein, Abschlusskonzert des Schul- und Heimatfestes, u.a. mit der Bachkantate: »Erschallet ihr Lieder«, Kantorei Roßwein, Barockorchester, Solisten

**Freitag, 10. Juli 19:30 Uhr**
Stadtkirche Waldheim, Festkonzert zum 400. Todestag von Melchior Vulpius, Mehrchörige Musik aus den Cantiones Sacrae, Capella Daleminzia Vocalconsort und Barockorchester, Vocalconsort Waldheim, Ltg: R. M. Röder

### Service (Auszug)

- Pfarramt Marbach Pfr. Björn Fischer: 034322/43130
  **Kanzlei Marbach** Frau Arnold: 034322/43130
  Sprechzeit: Di 09.00–12.00 Uhr / 17.00–18.30 Uhr
  Mi 09.00–12.00 Uhr
  Do 09.00–11.30 Uhr
  **Kanzlei Etzdorf** Frau Arnold: 034322/42337
  Sprechzeit: Mi 15.00 - 18.00 Uhr
- Gemeindepädagogin Angelika Schaffrin: 034322/45164
- Internet: www.marienkirchgemeinde.de

Riedel-Verlag & Druck KG 03722 50 50 90

# KIRCHENNACHRICHTEN | INFORMATIONEN

## 1. Nachtrag zur Friedhofsgebührenordnung für den Friedhof der Ev.-Luth. Kirchgemeinde Roßwein vom 01.07.2013

Aufgrund von § 2 Absatz 2 in Verbindung mit §§ 13 Absatz 2 a) und 43 der Kirchgemeindeordnung der Ev.-Luth. Landeskirche Sachsens (KGO) vom 13. April 1983 hat der Kirchenvorstand für den Friedhof der Ev.-Luth. Kirchgemeinde Roßwein am 18.07.2012 den folgenden Nachtrag zur Gebührenordnung vom 01.01.2010 beschlossen:

**§ 7**
**Gebührentarif**

**VI. Gebühren für Gemeinschaftsanlagen**
**1. Urnenbestattungen**

1.6 Roßweiner Ruhegarten
Gemeinschaftsgrabfeld für Paare inkl. Grabmal und Dauergrabpflege 2.872,50 Euro
Beisetzungsmöglichkeit von zwei Urnen pro Sondernutzungsstelle inkl. Grabmal (Grab-, Friedhofsunterhaltungs- und Pflegegebühren für eine Nutzungszeit von 20 Jahren sind enthalten) Die Nachlösegebühr beträgt pro Jahr: 143,63 Euro
Gebühr pro Schriftsatz je Beisetzung (Vor- und Nachname, Geb.- und Sterbejahr) 220,00 Euro
zuzüglich Beisetzungskosten nach Gebührenordnung

**§ 10**
**In-Kraft-Treten**

Dieser Nachtrag und alle weiteren Nachträge und Änderungen treten jeweils nach Bestätigung durch das Ev.-Luth. Regionalkirchenamt Leipzig am Tag nach der Veröffentlichung in Kraft.

Roßwein, den 05.05.2015

(Siegel)

Pfarrer Dr. Jadatz (Vorsitzender) — Der Kirchenvorstand — (Mitglied)

**Kirchenaufsichtlich bestätigt:**

Leipzig, den 21. Mai 2015

Ev.-Luth. Landeskirche Sachsens
Regionalkirchenamt Leipzig

Schlichting
Oberkirchenrat

Öffentliche Bekanntmachung gemäß § 8 erfolgte am ..... gemäß § 7 durch .....

## Der Ortsteil Niederstriegis informiert:

Am **18. Juni 2015 findet, ab 14.00 Uhr** im Gerätehaus der FW Otzdorf ein Seniorennachmittag statt. Alle Seniorinnen und Senioren sind herzlich dazu eingeladen.

*H. Martin, Ortsvorsteher*

Riedel-Verlag & Druck KG 03722 50 50 90

## Informationen aus den Ortsteilen Wettersdorf und Wetterwitz:

***Männer haben das Feuer erfunden…***
***Frauen, wie man damit spielt.***

Schon zur Tradition geworden, trafen sich die Bewohner von Wettersdorf, Wetterwitz und einige Gäste am 09.Mai 2015 zum Maifeuer.
Am Vormittag bauten einige Männer das kleine Zelt auf dem Gelände der ehemaligen LPG auf. Gegen 18 Uhr trafen die ersten Gäste ein und es lagen schon leckere Roster und Steaks auf dem Grill, die mit viel Appetit verspeist worden sind.

Eine reiche Auswahl an Getränken löschte den Durst bei Groß und Klein. Die Jüngsten konnten sich köstlichen Knüppelkuchen über einem kleinen Feuer backen. Gegen 19 Uhr wurde das Feuer entzündet. Es faszinierte immer wieder die Erwachsenen und Kinder, welche enorme Kraft, Wärme und hinreisenden Anblick diese Flammen hervorbringen.

Die Kinder nutzten die Zeit mit Fußball spielen, Luftballons aufpusten oder Schneckensammeln.
In gemütlicher und fröhlicher Runde wurden Neuigkeiten und Erfahrungen bis in die Nacht hinein ausgetauscht. Die kleinen Regenschauer wurden genutzt, um im Zelt näher aneinander zu rücken. Für die Initiatoren des Vereines „Wetterhöhe 318 e.V.“ war es wieder eine Gelegenheit, das Leben im Dorf zu bereichern. Herzlichen Dank an die Helfer und an die Wohltäter, welche für die Verschönerung unseres Spielplatzes Geld spendeten.

*Vorstand „Wetterhöhe 318 e.V.“*

# VERANSTALTUNGEN | INFORMATIONEN

## Klöppelzirkel Roßwein präsentiert „herzige“ Ausstellung

Die aktuelle Präsentation kunsthandwerklicher Kleinode der Roßweiner Klöpplerinnen zeigt die unterschiedlichsten Herz-Motive und bietet einen Überblick über die Möglichkeiten traditioneller und zeitgemäßer Klöppeltechnik.
Das Betrachten der Schauvitrine im Rathaus 1. Etage lohnt sich und ist bis einschließlich der 25. Kalenderwoche möglich. Zum 44. Roßweiner Schul- und Heimatfest wird die Schauvitrine um dekoriert und dann werden auch spezifische Roßweiner Motive zu sehen seien.

## Wieder mal ist es soweit… Volkstümliche Weisen im Striegistal

**Sonntag, 21.06.2015, ab 14.00 Uhr**
**Im Waldhaus Kalkbrüche zu Kaltofen**
**(bei Berbersdorf an der A4)**

**Mit dabei:**
Die Striegistaler Heimatgruppe,
die Seifersdorfer Blasmusik,
und als Gastchor der Männerchor Roßwein

*Wir würden uns freuen,*
*Sie bei uns begrüßen zu dürfen!*

Riedel-Verlag & Druck KG 03722 50 50 90

## Veranstaltungshinweis der Kooperative Schloss Gersdorf

Heilpraktikerin Birgit Braun, Bewohnerin und Geschäftsführerin der Kooperative Schloss Gersdorf GmbH lädt herzlich ein:

**Eröffnung und Tag der offenen Tür der Praxis Naturheilraum am Sonntag, dem 21. Juni 2015**

Es erwartet Sie
- Ein Vortrag der Gastgeberin über die vielseitige Wirkung der Klangtherapie
- Erleben Sie hautnah die tiefenentspannende Wirkung eines Klangerlebnisses mit Gongs, Klangschalen, Kristall- und Elfenharfe, Monochord, Heilgesang und Klangliege
- Lauschen Sie selbstgeschriebenen Herzensliedern zur Gitarre
- Tee, Kaffee und selbstgebackener Kuchen im idyllischen Park an der Mulde

**Wann:** Sonntag, 21.6.2015 von 14.00 Uhr bis 18.00 Uhr
**Wo:** Roßweiner Straße 6, 04741 Roßwein/ Gleisberg, (gegenüber vom Bahnhof Marbach/ Gleisberg)

## Musikschule Döbeln lädt zum Sommerfest

Am **Sonnabend, 4. Juli 2015, ab 14 Uhr** findet im Garten der Musikschule „Carl Philipp Emanuel Bach“ Döbeln das seit über 20 Jahren traditionelle Sommerfest statt.
Neben Bastelmöglichkeiten und Kinderschminken ist auch für das leibliche Wohl gesorgt. Der Elternrat der Musikschule wird einen Kuchenbasar anbieten. Der Förderverein wird sich vorstellen und organisiert einen Bücherflohmarkt.
Eine besondere Einladung ergeht an die Kinder, die in diesem besonderen Konzert eben mal nicht nur stillsitzen müssen sondern sich im Garten frei bewegen können. Außerdem bieten sich für Interessenten und Neueinsteiger der Musikschule mehrere kompetente Personen zu vielerlei Auskünften an.
Ein abwechslungsreiches musikalisches Programm, was durch viele hochmotivierte Kinder gestaltet wird und für einen schönen Unterhaltungs-Nachmittag sorgen.

*Mittelsächsische Kultur gGmbH*
*Musikschule „C. Ph. E. Bach“ Döbeln*
*Straße des Friedens 19, 04720 Döbeln*
*Telefon: 03431 - 608 608*
*E-Mail: musikschule@kultur-mittelsachsen.de*

# VERANSTALTUNGEN | INFORMATIONEN

## Informationen aus dem Klosterbezirk Altzella

**Veranstaltungen im Juni im Klosterpark Altzella und Schloss Nossen**

**Sonntag, 14.06.2015 | 15.00 Uhr | Schloss Nossen**
Kuratorenführung „Auf der falschen Seite. Die Teilung Sachsens 1815 und der sächsische Adel“

**Sonntag, 14.06.2015 | 17.00 Uhr | Schloss Nossen**
Kammerkonzert „Geschichten aus dem Quartier Latin“
Mittelsächsisches Theater Freiberg

**Samstag, 20.06.2015 | 9.30 bis 14.30 Uhr | Pächterhausküche Kloster Altzella**
Kräuterseminar „Willkommen Hochsommer – Sommersonnenwendkräuter“ – NUR MIT VORANMELDUNG bei Kräuterfachfrau Koreen Vetter unter Tel.: 035241 - 817570 oder E-Mail kontakt@koreen.de

**Sonntag, 21.06.2015 | 15.00 Uhr | Klosterpark Altzella**
Sonderführung: „Reich, bedrängt, gebissen – Die Wettiner und das Kloster Altzella“

**Sonntag, 21.06.2015 | 17.00 Uhr | Schloss Nossen**
„Eure Prominenz! – Das musikalische Verhör“ mit Gastgeber Micha Winkler – Zu Gast: Star-Pantomime Ralf Herzog

Foto: Heintje Ittmann

**Sa & So, 27. & 28.06.2015 | 10.00 bis 18.00 Uhr | Klosterpark Altzella**
**Blumen- und Gartenschau Altzella**

Informationen zu allen Veranstaltungen finden Sie auch unter www.schloss-nossen.de und www.kloster-altzella.de.
Reservierungen für Konzerte und Führungen nehmen wir gern unter Tel.: 035242 - 50435 entgegen.
Vorschau auf Juli 2015

**Samstag, 04.07.2015 | 9.30 bis 13.00 Uhr | Pächterhausküche Kloster Altzella**
KräuterKochSeminar „Leichte Sommerküche“
NUR MIT VORANMELDUNG bei Kräuterfachfrau Koreen Vetter unter Tel.: 035241 - 817570 oder E-Mail kontakt@koreen.de

**Sonntag, 05.07.2015 | 10.00 Uhr | Klosterpark Altzella**
Klostergottesdienst

**Sonntag, 05.07.2015 | 15.00 Uhr | Klosterpark Altzella**
Sommerkonzert: „Bilder einer Ausstellung“
mit dem Collegium Musicum der TU Bergakademie Freiberg

Anzeigen

Anzeigen, Werbebeilagen und sonstige Druckanfragen:
03722/50 50 90
info@riedel-verlag.de
RIEDEL Verlag & Druck KG

Förderverein KLOSTER BUCH e.V.
*04703 Leisnig | Klosterbuch Nr. 1*

## Veranstaltungen 11.06.2015 – 05.07.2015 im Kloster Buch

**13.06.2015, 09:00 – 15:00 Uhr, Bauernmarkt im Kloster**
Über 70 Direktvermarkter und Händler locken mit frischen Erzeugnissen aus eigenem Anbau, eigener Aufzucht und Herstellung, mit handwerklichen und kunsthandwerklichen Produkten.

**13.06.2015, 10:00 und 14:30 Uhr, Klosterführungen**

**13.06.2015, 16:00 Uhr, Führung im Scriptorium**
„Die Buch- und Schriftkunst der Zisterzienser“ – Veranstaltung mit Herrn Niemann – mit Voranmeldung unter: Tel.: 034362/34569 bzw. E-Mail: KlosterBuch@t-online.de

**14.06.2015, 15:00 Uhr, Konzert amerikanischer Studenten**
in der Gutskapelle – Zum „German Singer Summer“ kommen amerikanische Studenten für klassischen Gesang aus verschiedenen Universitäten und bieten ein buntes Programm aus der Welt von Oper, Operette und Musical.

**21.06.2015, 16:30 Uhr, „Eine runde Kräuterstunde“**
Anfragen und Buchungen an: Kräuterfachfrau Undine Myja, Telefon: 01784357889, E-Mail: undine.myja@gmx.de

**21.06.2015, 18:00 Uhr, „Eine runde Kräuterstunde“,** Kräuterabendführung, Anfragen und Buchungen an: Kräuterfachfrau Undine Myja, Telefon: 01784357889, E-Mail: undine.myja@gmx.de

**24.06.2015, 17:00 Uhr, Vortrag „Haut und Haar“ mit Ilona Ramisch**
Voranmeldung unter: Tel.: 03432168592 bzw. E-Mail: KlosterBuch@t-online.de

**05.07.2015, 13:00 Uhr bis 18:00 Uhr, Kreativtag**
Die verschiedenen Schauwerkstätten des Klosters bieten die Möglichkeit zum Blick hinter die Kulissen sowie zur kreativen Mitarbeit der Besucher.

Anzeigen

## INFORMATIONEN | VERANSTALTUNGEN | ANZEIGEN

### Mittelsächsisches Theater – Theater Döbeln Auszug – Mai/Juni – Premieren und ausgewählte Veranstaltungen, Spielstätte Theater Döbeln

- **Freitag, 12.06.2015, 20:00 Uhr**
  Achtes Sinfoniekonzert, Spielstätte: Theater Döbeln
  19.15 Einführung im TiB
- **Sonnabend, 27.06.2015, 17:00 Uhr**
  Der Vogelhändler – Premiere – Operette von Carl Zeller
  Spielstätte: Seebühne Kriebstein
- **Sonntag, 28.06.2015, 14:30 Uhr**
  Der Sturm – William Shakespeare
- **Dienstag, 30.06.2015, 16:00 Uhr**
  Der Vogelhändler – Operette von Carl Zeller
  Spielstätte: Seebühne Kriebstein
- **Mittwoch, 01.07.2015, 18:00 Uhr**
  Zehn Mädchen und kein Mann, Franz von Suppé
  Spielstätte: TiB Döbeln
- **Sonnabend, 04.07.2015, 17:00 Uhr**
  Der Vogelhändler, Operette von Carl Zeller
  Spielstätte: Seebühne Kriebstein
- **Sonntag, 05.07.2015, 17:00 Uhr**
  Der Vogelhändler, Operette von Carl Zeller
  Spielstätte: Seebühne Kriebstein
- **Montag, 06.07.2015, 16:30 Uhr**
  Öffentliche Theaterführung – Ein Blick hinter die Kulissen
  Spielstätte: Theater Döbeln
- **Mittwoch, 08.07.2015, 16:00 Uhr**
  Der Vogelhändler, Operette von Carl Zeller
  Spielstätte: Seebühne Kriebstein
- **Donnerstag, 09.07.2015, 19:30 Uhr**
  Gianni Schicchi & Suor Angelica, Giacomo Puccini
  Spielstätte: Theater Döbeln
- **Sonnabend, 11.07.2015, 17:00 Uhr**
  Der Vogelhändler, Operette von Carl Zeller
  Spielstätte: Seebühne Kriebstein
- **Sonntag, 12.07.2015, 18:00 Uhr**
  „Das #Geheimnis _der #+42!'*?
  Spielstätte: Theater Döbeln
- **Sonntag, 12.07.2015, 18:00 Uhr**
  „Das #Geheimnis _der #+42!'*?
  Spielstätte: Theater Döbeln
- **Dienstag, 14.07.2015, 16:00 Uhr**
  Der Vogelhändler, Operette von Carl Zeller
  Spielstätte: Seebühne Kriebstein
- **Freitag, 17.07.2015, 17:00 Uhr**
  Der Vogelhändler, Operette von Carl Zeller
  Spielstätte: Seebühne Kriebstein
- **Sonnabend, 18.07.2015, 17:00 Uhr**
  Der Vogelhändler, Operette von Carl Zeller
  Spielstätte: Seebühne Kriebstein

Weitere Informationen finden Sie unter http://www.mittelsaechsisches-theater.de (Kartenvorbestellung unter info@mittelsaechsisches-theater.de möglich). Besucherservice Theater Döbeln, Theaterstraße 7, 04720 Döbeln, Tel.: 03431/715265, Fax.: 03431/715221, Vorverkaufskasse Stadtinformation Döbeln, Obermarkt (Mo.-Fr. 9.00 bis 18.00 Uhr / Sa. 9.00 bis 12.00 Uhr)

Mittelsächsischer Kultursommer 2015

### Aus dem Programm des Mittelsächsischen Kultursommers

**Performance zum Stein, Rochlitzer Berg:**
**Elfenfeuer – Im Reich des Porphyrs**
**26. Juni 20.30 Uhr**
Die Geschichte spielt zu einer Zeit, in der in den Wäldern des Muldentales noch Elfen und Trolle lebten. Es kommt zum Streit zwischen den Völkern um den magischen Feuerstein. Die Erzgebirgische Philharmonie mit Live-Band entführt in eine fantastische Welt mit Kulttiteln aus Musical, Rock und Pop, eingebettet in ein tolles Schauspiel.

**Goldplay LIVE – A Tribute to Coldplay**
**27. Juni 20.30 Uhr**
Die Tribute-Show Goldplay LIVE bringt die außergewöhnliche Darbietung einer der größten und herausragendsten Bands dieses Jahrhunderts auf die Bühne.

**Burg der Märchen**
**11./12. Juli 11 bis 18 Uhr, Burg Kriebstein**
Märchenliebhaber und -entdecker aufgepasst, der Märchenkönig Norbert lädt wieder auf die Burg Kriebstein zum großen Fest. Eingeladen sind natürlich zahlreiche Figuren wie Frau Holle und das tapfere Schneiderlein. Aber es hat sich noch weiterer hoher Besuch, von einer fernen Märchenstraße, angekündigt. Beim Märchenrätsel kann dann die Burg auf eigene Faust erkundet werden. Im Hof gibt es außerdem ein buntes Programm mit vielen Märchengeschichten, Kunststücken und Möglichkeiten zum Basteln.

## Anzeigen

Riedel-Verlag & Druck KG 03722 50 50 90

Anzeigen, Werbebeilagen und
sonstige Druckanfragen:
03722/50 50 90
info@riedel-verlag.de

RIEDEL
Verlag & Druck KG